Director
LEÃO VELLOSO

Correio da Manhã

Proprietario
EDMUNDO BITTENCOURT

Endereço telegraphico — "CORREOMANHA"
Impresso em papel de HOLMBERG BECH & Cº. — Stockolmo e Rio

Director, 1358, C.—Red. 5698, C.—Administração, 37, Central
Impresso em papel de NORDSKOG & Cº. — Christiania — Rio

ANNO XX — N. 8.054
Gerente — V. A. DUARTE FELIX

RIO DE JANEIRO — SEGUNDA-FEIRA, 21 DE MARÇO DE 1921

REDACÇÃO
Largo da Carioca n. 13

O MOMENTO INTERNACIONAL — Serviços da Associated Press, Havas e correspondentes especiaes

Ainda não se conhece o resultado da eleição popular a que se procedeu hontem na Alta Silesia

Os polacos, que se mantêm em attitude aggressiva, ameaçam atacar os officiaes das forças interalliadas em serviço de fiscalização do plebiscito, no districto de Sckopnitz

Os alliados dispostos a exercer represalias, se os grandes industriaes da região rhenana fecharem as fabricas procurando estabelecer o lock-out

OS ALLIADOS E A ALLEMANHA

AS CONTRA-PROPOSTAS ALLEMÃS SÃO INACCEITAVEIS—DISSE O CONDE SFORZA, EM DISCURSO PRONUNCIADO NA CAMARA

Roma, 20 — O ministro das Relações Exteriores, conde de Sforza, respondendo, na Camara dos Deputados, ás interpellações feitas sobre a politica exterior da Italia, no que se prende á conferencia de Londres, declarou que, a despeito de certas divergencias existentes entre os alliados, a Italia desejava preservar a união entre os tres paizes principaes da Entente.

As contra-propostas dos allemães — disse o ministro do Exterior — eram inacceitaveis, e, dado isto, tornou-se indispensavel a applicação das penalidades impostas de accordo com as resoluções dos peritos alliados. A Allemanha offerecera na conferencia de Londres, em resposta ao que fôra anteriormente resolvido na capital franceza, o pagamento de trinta billiões ouro, em trinta annuidades. Ora, essa somma não alcança sequer o total do que a Italia deve aos alliados e lhes vae pagar, em consequencia de emprestimos contraidos para fins de guerra. A Allemanha, ao envés de apresentar suas contra-propostas esclarecendo sobre o methodo que deveria ser seguido, se discutido e aceito, para o pagamento do total das reparações fixado na conferencia de Paris, apenas estava resolvida a negociar transacções unicamente de accordo com as suas conveniencias, sem consultar os interesses dos outros paizes, que tambem têm os seus pesadissimos encargos de guerra. Affirmou ainda o conde Sforza que estava plenamente convencido, podendo disto dar testemunho, de que os alliados se achavam dispostos a resolver tudo com moderação, acceitando, de muito bôa vontade, os esforços da delegação italiana no sentido de se chegar a uma solução amigavel, o que não deu resultado, ante a obstinação da Allemanha, que tornou inuteis todas as tentativas de conciliação. Todavia, o conde Sforza fez absolutas reservas quanto ao imposto de cincoenta por cento sobre as exportações allemãs, lembrando, em todo o caso, que essa mesma tributação havia sido suggerida pelos allemães em Bruxellas.

Referindo-se aos auxilios á Austria, affirmou o ministro das Relações Exteriores que a Italia não pretende renunciar ás reparações nem acceitar o seu adiamento completo, senão apenas reduzir as obrigações da Austria, de maneira que esse paiz fique em condições de applicar melhor os seus recursos na obra de sua restauração economica e financeira.

Ao terminar sua oração, o conde Sforza annunciou que brevemente á Italia assignaria um convenio commercial com a Russia, a exemplo do que fizera a Inglaterra.

Genebra, 20 — O sr. Gastão da Cunha, presidente do Conselho Executivo da Liga das Nações, respondendo á nota allemã, sobre as sancções actualmente applicadas declarou que a Liga, no seu caracter de organismo collectivo não tinha nenhum direito de intervir no assumpto senão, segundo estabelece o pacto da Liga, mediante iniciativa de algum dos seus membros. Não dispondo senão excepcionalmente de Poder Executivo, constituia antes a Liga um meio que permitte aos governos tomarem decisões collectivas.

Paris, 20 — Telegrapham de Moguncia:

"A Alta Commissão Interalliada resolveu applicar todas as sancções que forem julgadas necessarias, se os grandes industriaes da região rhenana, conforme annuncia certa imprensa, fecharem as fabricas, procurando dessa maneira estabelecer o *lock out* contra os alliados."

Paris, 20 — O Ministerio da Guerra desmente as noticias de origem allemã, segundo as quaes as tropas franco-belgas teriam atravessado o Essen, procedendo, assim, a uma nova occupação.

O deslocamento das tropas limitou-se a um avanço de dois kilometros para éste dos dois postos de vigilancia, cuja collocação anterior não era conveniente. O primeiro desses postos está installado a oéste de Speldorf, na estrada de Mulheim, a dois kilometros dessa ultima localidade. O segundo a noroéste de Muderich, na estrada de Oberhausen, de fórma a fiscalizar a gare de Oberhausen, bastante afastada da cidade.

Não se trata absolutamente de ampliar a zona de occupação.

AS TROPAS FRANCO-BELGAS NÃO AMPLIARAM A ZONA DE OCCUPAÇÃO, OPERANDO APENAS UM AVANÇO DE DOIS KILOMETROS

Genebra, 20 — Explicando que a Liga das Nações não podia tomar conhecimento nem resolver sobre o protesto do governo allemão contra a applicação das penalidades impostas pela conferencia de Londres, a menos que uma nação das que adheriram á Liga to-

General Degoutte, commandante das forças francezas de occupação

masse a iniciativa de levar esse caso á solução do conselho executivo, o sr. Gastão da Cunha, representante do Brasil e presidente do mesmo conselho, na sua nota de hoje, em resposta á Allemanha, disse textualmente:

"A nota allemã á Liga das Nações foi recebida na séde da sociedade á 17 de março e enviada aos membros do conselho executivo, conforme solicitação do ministro das Relações Exteriores da Allemanha, e tambem, de conformidade com a praxe seguida pela Liga, a todos os seus demais membros e á imprensa. Não estou preparado, sem duvida, para dar uma opinião sobre a substancia da nota, mas, como presidente do conselho no presente momento, desejaria salientar que a Liga, pela sua propria organisação, não tem poderes para agir, a menos que um dos seus membros considere justo tomar qualquer iniciativa de accordo com o que está previsto no convenio. A Liga das Nações é uma associação de Estados e como tal, não foi dotada de poder executivo, salvo em casos especiaes, pois é apenas um ponto de reunião commum a representantes dos governos.

Paris, 20 — Ao contrario do que tem sido espalhado pela propaganda allemã, os alliados não empregaram tropas de côr na occupação dos territorios rhenanos. Os effectivos destacados para aquella operação foram retirados dos regimentos da Metropole.

Não ha, pois, entre estes soldados um só colonial.

São egualmente destituidas de fundamento as noticias de pretensos incidentes nos logares occupados. A occupação correu na melhor ordem, segundo o testemunho insuspeito da propria imprensa allemã de Moguncia e Colonia. Não houve conflictos entre soldados alliados e paisanos, nem occorreu nenhum incidente entre officiaes e soldados da Entente e agentes da policia de segurança allemã. Esta corporação foi reduzida ao minimo indispensavel á manutenção da ordem, mas a policia communal foi mantida integralmente.

A vida das cidades não soffreu a menor alteração. O serviço de comboios nunca foi interrompido, e nenhum dos ferro-viarios deixou de comparecer ao trabalho. A attitude de absoluta correcção das massas operarias calou fundamente no animo dos officiaes e autoridades alliadas.

Os nacionalistas tentam inutilmente provocar a gréve geral de protesto contra a presença das tropas da Entente; os syndicatos de classe não se querem prestar a taes manejos porque comprehendem perfeitamente, como declarou o sr. Briand na sessão de 16 do corrente, na Camara dos Deputados, que os alliados não iam ás regiões rhenanas para fazer a guerra, mas tão sómente para exigir o cumprimento dos compromissos assumidos pelo governo de Berlim, quando deu a sua assignatura ao Tratado de Versalhes. Os trabalhadores allemães comprehenderam que não lhe sera possivel dar a sua solidariedade a certos industriaes imperialistas que ganharam e ganham ainda rios de dinheiro e que entretanto se recusam a pagar as dividas do seu paiz.

Paris, 20 — O senador Clementel declarou em um banquete ter ouvido do sr. Dubois, delegado da França na Commissão de Reparações, que a Allemanha pagaria no prazo marcado de 21 de março corrente a somma de um billião de marcos, ouro, reclamada pela França.

Paris, 20 — O sr. Dubois, delegado da França na Commissão de Reparações, desmente que tivesse dito que a Allemanha pagaria a 23 do corrente a primeira prestação de um billião de marcos, ouro, reclamada pela França.

Berlim, 20 — A "Gazetta de Voss" noticia que a commissão alliada de Ratzeburg, que está procedendo ao contrôle dos effectivos do reichswer, fôra ali recebida ao som do "Deutschland Uber Alles".

EM CHICAGO

O elevador de trigo da firma Armour destruido por uma explosão

Chicago, 20 — O elevador de trigo da firma Armour, desta cidade, um dos maiores do mundo, foi destruido na noite de sabbado, por uma explosão.

Segundo apurou a policia, em consequencia do desastre, morreu um homem, e quatro ficaram muito feridos e outros quatro desappareceram. Acredita-se que a explosão foi casual. O elevador da firma Armour tinha capacidade para dez milhões de bushels de trigo.

A uma distancia de muitas milhas ouviu-se o estampido da explosão e sentiu-se o choque violentissimo.

Uma excursão scientifica á Barcelona

Barcelona, 20 — Chegou hoje a esta cidade um grupo de professores da Faculdade de Medicina de Paris que vêm fazer demonstrações praticas de cirurgia, no Amphitheatro da Faculdade, e realizar uma serie de conferencias.

Os professores francezes estão convidados para a inauguração solenne do serviço de Assistencia Social nos Tuberculosos da Catalunha.

Solennidade de desaggravo á bandeira franceza

Paris, 20 — Communicam de Moguncia:

"Na noite de 27 para 28 de fevereiro ultimo, a bandeira franceza que estava içada na residencia do delegado da Alta Commissão Alliada, em Kreuznach, foi dali retirada, por mão ignorada.

Tomando conhecimento do acto, a Alta Commissão Inter-Alliada dos Territorios Rhenanos determinou que se realizasse uma cerimonia de desaggravo, o que foi feito sob a presidencia do general commandante das forças de occupação e com a presença de todas as auctoridades locaes.

O Parlamento francez trabalhará durante a Paschoa

Paris, 20 — O "Echo de Paris" informa que o Parlamento não interromperá os seus trabalhos, durante as festas da Paschoa, para poder discutir o parecer da Commissão do Exercito que eleva a 8 o numero dos marechaes de França.

Logo que a lei fôr votada, no que consta ao "Echo de Paris", serão propostos no marechalato os generaes Gouraud e De Castelanu.

A politica grega

O soberano appella para o patriotismo e bravura dos hellenos

Athenas, 20 — Os jornaes publicam a mensagem real, em que o soberano appella para o patriotismo e bravura dos hellenos e os exhorta a engrossar as fileiras das tropas chamadas a impôr a paz, reduzir á obediencia as organizações da Anatolia, fazer cumprir o Tratado de Sévres e obter a pacificação definitiva do Oriente, obra em que a Grecia se acha empenhada conjuntamente com as grandes potencias alliadas.

Athenas, 20 — O governo acaba de expedir um decreto, chamando ás fileiras as classes militares de 1913, 1914 e 1915.

Licenciamento de tropas allemãs

BERLIM, 20 — O projecto de lei que regula o licenciamento das tropas irregulares passou em 3ª discussão no Reichstag.

Os trabalhos da sessão legislativa foram suspensos até 20 de abril.

A situação na Russia

Constantinopla, 20 — Noticias chegadas a esta capital dizem que o governo dos Soviets estabelecido em Tifflis resolveu ceder Batum á Russia. Pelas mesmas noticias os bolchevistas haviam enviado um "ultimatum" aos turcos, para que evacuassem Batum no prazo de quarenta e oito horas.

O chanceller da Austria conferencia em Paris

Paris, 20 — O Chanceller da Austria, sr. Mayr, teve hontem longa conferencia com o sr. Leon Bourgeois, membro do Conselho Executivo da Liga das Nações, e com o sr. Cambon, presidente da Conferencia dos Embaixadores.

O sr. Mayer visitou, em companhia de outros membros da delegação austriaca, o presidente Millerand.

O PLESBISCITO NA ALTA SILESIA

BERLIM, 20 — Telegrammas especiaes de Katowitz para os jornaes allemães noticiam que bandos de Sokols atravessaram a fronteira, na direcção de Kreis de Rosenberg, e empenharam-se em combates com as tropas britannicas, em Grosslassovitz. De ambos os lados ha varios feridos em estado grave.

Kattowitz, 20 — A ameaça, por parte dos polacos, de que espingardiariam os officiaes britannicos, se elles insistissem em apparecer hoje no districto de Schoppinitz, envolve tambem o coronel Crichton, official do exercito inglez que faz parte das forças inter-alliadas em serviço de fiscalisação do plebiscito, pois o coronel havia determinado que dois officiaes seus subordinados visitassem os pontos daquelle districto onde deverá haver votação. Deante da ameaça, o coronel Crichton immediatamente annunciou que vigiará pessoalmente as proximidades de Schoppinitz, onde o sentimento popular contra os allemães é verdadeiramente excessivo, exigindo a mais rigorosa attenção da parte das autoridades incumbidas da manutenção da ordem e da legalidade do plebiscito, pois se annunciam como possiveis choques cujas consequencias só poderão ser muito para lamentar. De todas as localidades do districto apenas a aldeia de Eichenau poderá estar livre de qualquer conflicto, porque os votantes allemães ainda não ousaram apparecer por lá.

Deante, portanto, da attitude ameaçadora, aliás annunciada pelos polacos, teme-se, com razão, que as populações, que todos sabem estão armadas, ataquem hoje os soldados naquelle districto.

A gravura acima representa a cerimonia de desaggravo, realizada a 17 de agosto do anno passado, ás bandeiras franceza e italiana, queimadas durante os tumultos occorridos entre allemães e polacos. A solennidade foi á porta do edificio onde tem sua séde a commissão do plebiscito da Alta Silesia, em Kattowitz, onde os polacos ameaçam agora perturbar a ordem.

Kattowitz, 20 — Hontem, á noite, ao longo de toda a parte baixa da fronteira polaca, ouvia-se intermittente fogo de carabinas e metralhadoras, percebendo-se perfeitamente continuos relampagos de formidaveis explosões, cujos estampidos accompanhavam o crepitar da metralha. Era este o modo por que os polacos, por antecipação, estavam festejando a victoria da Polonia no plebiscito que hoje se iniciou.

Segundo as noticias aqui chegadas, a situação é seriamente ameaçadora em Rybnick, onde um automovel allemão, transportando jornalistas estrangeiros, foi alvejado.

Berlim, 20 — O governo allemão, respondendo á nota da Conferencia dos Embaixadores, a proposito da manutenção da ordem na Alta-Silesia, desmente os boatos propalados de preparativos militares destinados a perturbar a marcha do plebiscito. A nota allemã declara que o governo confia que as operações do plebiscito correrão normalmente.

Berlim, 20 — Os jornaes annunciam que até hontem, á noite, tinham chegado á Alta-Silesia 140.000 votantes do plebiscito daquella região. Esses votantes procediam de todos os pontos da Allemanha.

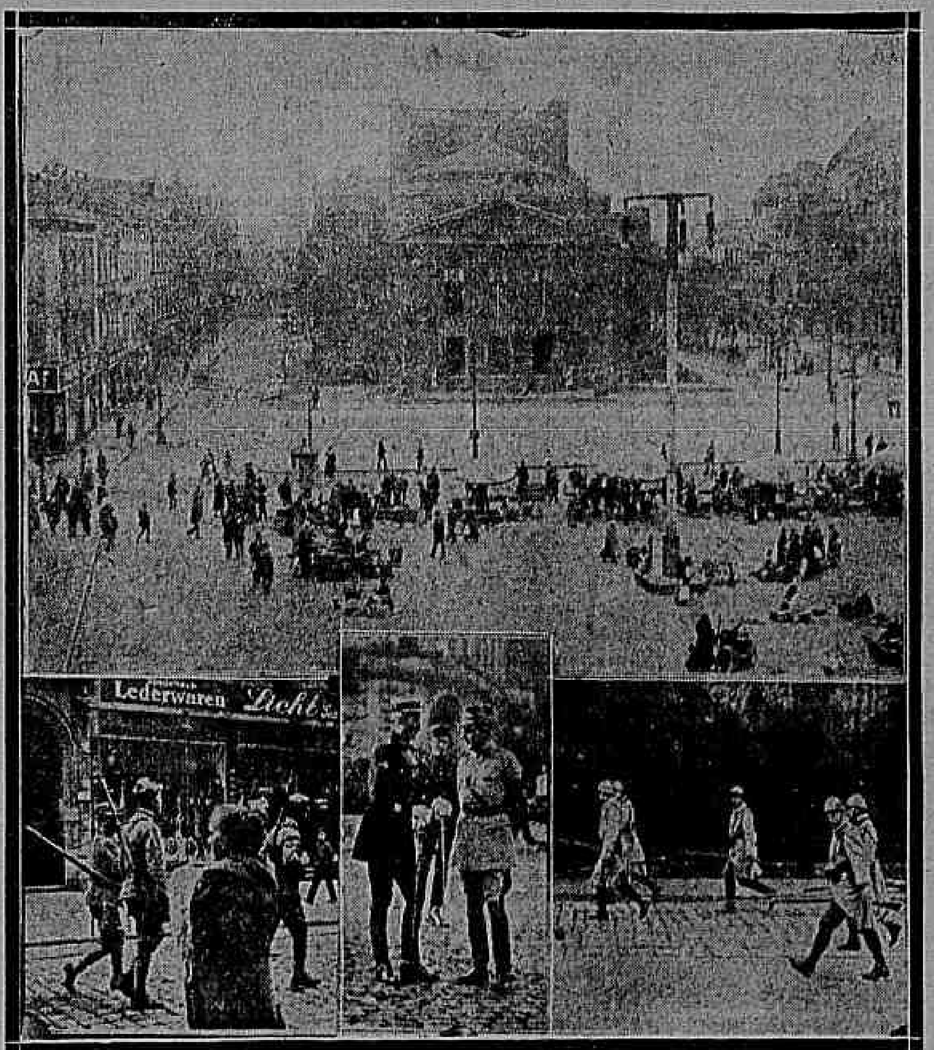

Ao alto, uma praça de Kattowitz, após os tumultos do anno proximo findo. No primeiro plano, aos lados, patrulhas italianas e francezas, percorrendo as ruas, por occasião dos successos, e, ao centro, o general Gratier, commandante das forças francezas, á direita, e o coronel Blanchard, á esquerda.

O presidente Millerand banqueteado pelo rei da Suecia

Paris, 20 — O rei Gustavo V da Suecia, que se encontra nesta capital, ofereceu hontem, na Legação do seu paiz, um almoço em honra do presidente Millerand e senhora.

Assistiram, entre outras pessoas gradas, os presidentes da Camara dos Deputados e do Senado, o sr. Briand, chefe do governo, e varios ministros, o sr. Poincaré e o marechal Joffre.

A' noite, o soberano sueco offereceu ao marechal Foch um jantar de que participaram amigos intimos de Gustavo V e do generalissimo dos exercitos alliados.

O sr. Bonar Law vae a Riviera

Londres, 20 — O sr. Bonar Law, ex-leader do governo na Camara dos Communs partiu para Riveira.

Falleceu monsenhor Bolo

Paris, 20 — Os jornaes annunciam o fallecimento de monsenhor Bolo, irmão de Bolo-Pachá, ha tempo fusilado por crime de alta traição.

As organizações de "self-protection" na Allemanha

Berlim, 20 — A commissão do Reichstag encarregada de estudar o projecto de lei sobre as organizações do "self-protection" approvou por 11 votos contra nove o paragrapho primeiro do referido projecto, determinando a dissolução de toda associação cujo objectivo esteja em opposição aos artigos 177 e 178 do Tratado de Versalhes. O paragrapho terceiro, approvado por 15 votos contra 6, estabelece a pena de multa até 50.000 marcos ou prisão por um mez para qualquer pessoa que se fizer membro das organizações previstas pelo paragrapho primeiro.

O projecto será dentro de muito breve submettido á approvação do Reichstag, com o parecer da referida commissão.

Berlim, 20 — O Reichstag approvou, em segunda e terceira leitura, na sessão nocturna o projecto que regula a dissolução dos organigações de "auto-protecção".

O projecto prevê a intervenção do poder central, caso as autoridades dos Estados interessados se recusem a levar a effeito a dissolução e manda que todas as autoridades contribuam para o exacto cumprimento da lei.

O armamento encontrado nas sédes das associações ou em poder dos socios fica sujeito a confisco e os infractores são passiveis de multa de 50.000 marcos e tres mezes de prisão em fortaleza.

O governo da Baviera dá satisfações á França

Paris, 20 — Segundo refere o *Matin*, o governo da Baviera fez repor no seu logar a placa que ha tempos tinha sido arrancada da porta do Consulado Francez em Charlsruhe e deu todas as satisfações exigidas.

Augmento de tarifas allemãs

Berlim, 20 — O Reichstag approvou, em segunda discussão, o projecto que augmenta as tarifas postaes e telegraphicas.

O ministro dos Correios e Telegraphos, falando a proposito do projecto, disse esperar que o *deficit* de quatro billiões existente na renda postal e telegraphica do paiz será com as novas tarifas reduzido a dois billiões.

A missão politica do sr. Viviani junto ao presidente Harding

Paris, 20 — O ex-presidente do Conselho, sr. René Viviani, que partiu para os Estados Unidos em missão especial do governo francez, fez algumas declarações ao representante do "Petit Journal", quando saia do Elyseu, onde fôra apresentar as suas despedidas ao presidente Millerand.

Disse o sr. Viviani que era portador para o presidente Harding de uma mensagem que, muito embora partisse do governo, interpretava o sentir de toda a França. Na grande Republica da America do Norte, procuraria entrar em contacto com todos os homens de responsabilidade na administração publica do paiz e a sua visita certamente asseguraria a continuidade de relações affectuosas entre os dois povos.

"Se — accrescentou o sr. Viviani, existem malentendidos alimentados pela propaganda dos adversarios, é mistér que desappareçam. Bastava que a França mostrasse claramente o seu direito, as suas intenções pacificas e a sua moderação para destruir todas as accusações de imperialismo. Suas chagas bradariam — terminou o sr. Viviani — contra a tremenda injustiça que resultaria se a Allemanha vencida não reparasse os damnos commettidos.

Nos Estados Unidos o ex-presidente do Conselho tomará parte em diversas manifestações franco-americanas, mas residirá mais permanentemente em Washington.

A arrecadação dos territorios italianos redimidos

Trieste, 20 — Os territorios redimidos italianos festejaram sua annexação formal á Italia com grande enthusiasmo. Centenas de milhares de italianos das regiões julianas e do Veneto encheram esta cidade para assistirem ás festividades, que começaram ao romper da alvorada. Houve salvas nas praias e dos navios de guerra e varias bandas de musica percorreram as ruas, puxando delegações de patriotas, numa enorme e enthusiastica passeata.

A proclamação real da annexação foi lida publicamente ao meio-dia. A bordo do navio "Vittorio Emmanuele", houve actos religiosos.

O porto apresentava um aspecto de grande animação, com as bandeirinhas que fluctuavam nos pequenos barcos que andavam da praia para os navios de guerra e vice-versa.

Havia sempre numerosos grupos de passageiros, a gritar "Hurrah pela Italia, Trieste italiana, Fiume e Dalmacia".

O nome de D'Annunzio era frequentemente ouvido e acclamado.

A' noite, houve fogos de artificio e os navios illuminavam-se uns aos outros com os focos dos seus holophotes.

O governador da cidade deu uma recepção em palacio.

O problema do combustivel na navegação

Um cronfronto entre as vantagens do carvão e do petroleo

Com o maior interesse, continua o "Shipping Board", informa o "Bulletin hebdomadaire de la Navegation", em sua nova campanha com o intuito de generalizar o emprego dos combustiveis liquidos.

A titulo de ensaio enviou, ha pouco tempo, partindo de Nova York com destino a Santos, dois navios de egual tonelagem, mas utilizando, um, o petroleo como combustivel, e o segundo queimando carvão. Este ultimo queimou 657 toneladas para executar a viagem em 24 dias e 13 horas; o outro, que se utilizava do petroleo, queimou 359 toneladas, percorrendo o itinerario em 21 dias e 13 horas.

Sendo a despesa desses dois navios de 1.500 dollars por dia, segue-se que houve, para o movido a petroleo, uma economia de 25.105 dollars em relação ao seu concorrente, pois que havia ganho tres dias de 24 horas, empregára seis homens a menos nas fornalhas e embarcára 700 toneladas de carga ao peso de 40 dollars por tonelada.

Accentua o "Shipping Board" que essa embarcação a petroleo realizou, de facto, os seguintes progressos: accrescimo de 25 °/° na renda de passageiros e carregamento, augmento de velocidade de dois nós, raios de acção que de 4.500 passou para 6.000 milhas, augmento de 500 toneladas em espaço disponivel para o frete e economia de 10 homens de equipagem reduzida de 78 a 68 marinheiros. Para finalizar a sua demonstração, publica o "Shipping Board" o seguinte quadro pelo qual se vê qual a economia que poderá ser realizada no pessoal e — por consequencia, no salario — quando se substitue o aquecimento a carvão pelo aquecimento a petroleo em navios cuja tonelagem vi... entre 5.000 e 11.000 toneladas:

Tonelagem	Pessoal n machinas carvão	Idem das de petroleo
5.000	16	12
6.000	17	13
7.000	17	13
8.000	24	14
9.000	24	14
10.000	27	18
11.000	27	18

O mercado de algodão na India

Bombaim, 20 — A crise do mercado de algodão está virtualmente terminada.

A reabertura do mercado está annunciada para 22 do corrente.

AS VICTORIAS DO MERCANTILISMO NOS ESTADOS UNIDOS

A tradição aristocratica da Quinta Avenida — o bairro preferido dos multimillionarios — não passará, em breve, de uma simples lenda

Nova York, 18 de fevereiro. — A tradição aristocratica da Quinta Avenida, a residencia preferida das "quarenta", em seus dias aureos, em breve passará a ser uma lenda apenas. Lenta, mas firmemente, o bairro dos Vanderbilts, Carnegies, Harrimans, Plants, Fricks e outras familias multimillionarias foi sendo invadido, nos ultimos vinte annos, pelo mercantilismo, e, uma a uma, as mansões que abrigaram personagens universalmente conhecidas, e deram á Quinta Avenida muito da sua fama e esplendor, foram caindo em mãos dos commerciantes e novos-ricos.

Não obstante, a lenda dourada da Quinta Avenida se mantinha e as régias mansões que ostenta eram apontadas aos forasteiros como baluartes da aristocracia americana. Era, porém, visivel que a invasão do commercio retalhista e a affluencia crescente das multidões haviam tirado á Avenida todo o seu exclusivismo e a apparencia de bairro residencial. Embora não ainda attingida pelos estravagantes annuncios luminosos, os affiches e outras formas de reclamo a haviam invadido fartamente e, em vista do prestigio de uma direcção: "Quinta Avenida", desde os commerciantes de "bric-á-brac", até aos mais modestos moradores e camelots, resolveram escolhel-a como o centro dos seus negocios.

Já desde fins do seculo passado, os habitantes da "Quinta" haviam resolvido reagir contra a invasão dos intrusos e dos grandes commerciantes, mas estes lançaram mão tambem dos recursos da reacção. Os terrenos e casas da Avenida se haviam tornado um excellente elemento de especulação para os proprietarios. As propriedades postas á venda eram disputadas aos milhões de dollars entre os invasores e os exclusivistas, e foi assim que os Vanderbilts, por exemplo, para não citar outras familias, converteram milhares de milhões, em casas da Quinta Avenida, para impedir sua acquisição para fins commerciaes.

Por fim, parece que os commerciantes venceram, e essas mesmas propriedades foram readquiridas depois por elles, a preços exorbitantes, para escriptorios, hoteis, bancos, joalherias e estabelecimentos de moda, estes ultimos em muito maior numero. A retirada foi iniciada por um dos pertencentes á "gemma", o general Cornelius Vanderbilt, que arrendou sua mansão da Quinta e da rua 54 a uma firma de sapateiros. Seguiram-se-lhe outros. Hoje, por fim, a viuva de William K. Vanderbilt vendeu sua esplendida residencia da Quinta e da rua 52 por 3.000.000, segundo se diz e a quem melhor somma offereceu, e proclamou a morte da Quinta Avenida como bairro aristocratico. Com o resultado do alto negocio feito, adquiriu por 50.000 dollars uma casa na praça Sutton, um bairro até agora deselegante da East River, que se propõe tornar um centro elegante. Outras familias parece que seguirão o exemplo dado, terminando, assim, virtualmente, a realidade pseudo aristocratica da Quinta Avenida de Nova York.

A questão irlandeza

Propriedades agricolas incendiadas, nos arredores do Bandon

Dublin, 20 — Em virtude de uma emboscada, levada a effeito pelos fenianos, nos arredores de Bandon, as tropas imperiaes, como

General Strickland, commandante militar do districto de Cork

represalia, incendiaram varias propriedades agricolas da região.

As perdas nos factos occorridos em Crossbary foram eguaes de ambos os lados. Dos quinhentos fenianos que participaram do ataque morreram sete e ficaram feridos nove.

O governador militar de Oviedo escapou de um attentado

Madrid, 20 — Communicam de Oviedo:

"O Governador Militar, quando em passeio pela cidade, foi agredido por um desconhecido, que disparou contra o Governador dois tiros de revolver, que não acertaram o alvo, apezar de serem á queima-roupa.

O aggressor, que se suppõe ser um magarefe, foi preso."

O esculptor italiano Ettore Ximenes embarcou para Santos

Cherburgo, 20 — O esculptor italiano Ettore Ximenes embarcou hontem, a bordo do "Araguaya", com destino a Santos.

O esculptor Ximenes acompanhará a construcção do monumento que o Estado de S. Paulo vae levantar em commemoração ao centenario da Independencia do Brasil e em cuja concorrencia alcançou o primeiro logar.

DE PORTUGAL

O commando geral da Guarda Republicana

Lisboa, 20 — Está publicada a ordem do dia que manda dispensar do commando geral da Guarda Republicana o coronel Liberato Pinto, ex-presidente do Conselho de Ministros. Para substituil-o, foi escolhido o tenente-coronel Oliveira Simões.

Lisboa, 20 — Realizou-se hoje com toda a solennidade a inauguração do busto de Bordallo Pinheiro no Campo Grande.

As relações nipponico-americanas

Em Washington, o barão de Shidehara, embaixador do Japão nos Estados Unidos, e o sr. Roland Moris, embaixador dos Estados Unidos, no Japão, acabam de completar um volumoso relatorio, tratando das relações japonezas-americanas. No caso em que este relatorio venha a merecer a approvação dos ministerios estrangeiros dos Estados Unidos e do Japão, será, em seguida, submettido á consideração do Senado americano, conjuntamente com uma emenda ao tratado commercial entre os Estados Unidos e o Japão. O relatorio propõe que os direitos civis dos japonezes, nos Estados Unidos, se tornem eguaes aos de outros cidadãos estrangeiros, se bem que a immigração japoneza, tanto para os Estados Unidos como para as ilhas Hawai, seja no futuro absolutamente prohibida. As negociações entre os governos de ambos os paizes têm durante muitas semanas sido favoravelmente encaminhadas para uma solução satisfatoria. Comquanto a emenda ao actual tratado commercial, concedendo egualdade de direitos civis aos japonezes, modifica até certo ponto as leis do Estado da California, em relação aos japonezes ali domiciliados, não impedirá, todavia, que esse Estado decrete uma lei prohibindo todo e qualquer cidadão estrangeiro, oriundo de paizes orientaes, de possuirem bens immoveis na California, semelhante á politica adoptada pela Inglaterra nos dominios do Oceano Pacifico, pois que pela prohibição de todos os estrangeiros de origem oriental possuirem terras, o governo britannico evitou technicamente descriminar uma politica contra os nacionaes de qualquer nação em particular. O novo accordo, ora proposto, entre os Estados Unidos e o Japão vae annullar os provimentos do actual accordo, que permitte aos immigrantes japonezes, já domiciliados nos Estados Unidos, levar suas mulheres e menores de suas familias para a America.

D'ANNUNZIO DIRIJE UM PROTESTO AO GOVERNO ITALIANO

Roma, 20 — D'Annunzio telegraphou ao ministro da Guerra, protestando contra a prisão do capitão Piffer e outros legionarios, o que elle considera contrario ao tratado de Abbazia. Disse o ex-chefe dos voluntarios de Fiume que esses actos demonstram que ha de facto uma intenção velada de perseguição aos defensores de Fiume. Se o protesto não for attendido, diz o poeta, seu silencio poderá ser quebrado.

Agitação politica no Japão

Tokio, 20 — Reina grande effervescencia politica. A Dieta está sendo guardada pela policia.

Positivismo do Estado

Um dos primeiros actos da Republica foi a separação da Egreja do Estado, feita com bulha, estardalhaço e pregões de liberalismo. Sob esse céo aberto e amilado do Brasil, haveria logar para os fieis de todos os credos: bôa reciprocidade que permittia ás consciencias independentes seguirem o caminho que lhes approuvesse. Nada de religião imposta pelo Estado; quem quizesse uma direcção espiritual escolhesse o cathecismo que lhe parecesse mais de geito para temperar a sua alma. Como consequencia dessa separação foi supprimido, nas escolas, o ensino religioso. Ficou delegada ás familias das creanças a educação espiritual de seus petizes: desappareceram, dos collegios, as lições de historia sagrada. As creanças atravessariam e atravessam o ensino primario sem receber, dos professores officiaes, qualquer insinuação acerca de idéas religiosas.

Até ahi, tudo muito certo, de accordo com a separação entre Egreja e Estado, que a Republica proclamou logo ao nascer. Nas escolas superiores, porém, com particularidade naquellas em que se leccionava mathematica, e muito especialmente na Escola Militar, não grado o separatismo, alguns de seus professores entenderam a seu modo a nova lei, convertendo-a no banimento da fé catholica, e constituiram-se em apostolos do positivismo, e logo ao nascer, a Republica que tantos disparates teria que contemplar, assistiu ao paradoxo de vêr o ensino official, apezar da desofficialização de todos os credos, servir de esteio e centro de propaganda á religião de Augusto Comte. Como a muitos outros, ao paradoxo do regimen inaugurado, deram á nova lei uma interpretação unilateral: abolição da religião do Imperio, que era a catholica, collocando, em seu logar, o positivismo, então á espera de que seus acolytos procedessem á derrocada daquella, para metter-se no logar vago — *ôtez vous de là que je m'y mette*. Innumeros actos daquelle tempo trazem essa subordinação, bastando citar o pavilhão republicano, marcado com o symbolo positivista da ordem e progresso, e outras muitas coisas mais, cheirando á capella da rua Payenne, [illegible] em Paris, onde expirou Clotilde, mulher de facto de Amadeo de Vaux e consorte espiritual do apostolo de Carolina Massin, Augusto Comte, fundador do positivismo.

O tempo vae-se incumbindo de botar tudo em seus logares. Os fieis exaltados vão desertando o altar de Augusto Comte, que conserva, á rua Benjamin Constant, alguns remanescentes [illegible] dos primeiros tempos da Republica. Seduzido pela riqueza e pelo poder, vae-se dispersando o rebanho comtista, que a industria, o commercio e a politica absorvem, como aos demais mortaes, que nunca fizeram voto de pobreza. Alguns velhos que respiraram a atmosphera dos primeiros dias da Republica, quando era do bom tom jacobino demonstrar sympathias positivistas, permanecem fieis ao credo, por commodidade e horror ao trabalho, sempre necessario para adquirir idéas novas: é o caso do sr. Borges de Medeiros, acolá no Rio Grande do Sul. A perrice desses coryphêus da propaganda republicana [illegible] acanhados de intelligencia ou assás espertos, o dever de rezar ou simular que rezam pela mesma cartilha, velha e bolorenta, que o chefe, adolescente, leu, admirou e louva hoje como feliz reminiscencia da juventude, quando a intelligencia tinha pendores [illegible] representações mentaes a impressionassem. Desapparecidos esses [illegible], o positivismo [illegible]. Salvo esses dois reductos, o do Rio Grande, onde tem força para mover a acção e o da rua Benjamin Constant, onde já não consegue mobilizar idéas, a religião de Augusto Comte desappareceu do Brasil [illegible].

Convencido assim de que o positivismo caminha, muito naturalmente, para o occaso, prestes a encontrar na extincção total o seu destino, natural a todas as idéas falsas, qual não foi a minha surpresa ao ler hoje que aqui no Rio, capital do paiz, no principal de seus estabelecimentos de ensino secundario — Collegio Pedro II — um curso de psychologia, logica e historia da philosophia, cujo programma, impresso para que todos o leiam, e sancionado pelo Conselho Superior de Ensino, é, sem tirar nem pôr, uma peça unilateral, producto da escola positivista, obra partidaria de propaganda positivista? O citado programma [illegible]

[illegible] sa arma propicia á propagação de idéas sectarias. Estabelecida a scisão entre a Egreja e o Estado, ficou cada um de seu lado: tendo o Estado abandonado a Egreja Catholica de seus dominios, deveria obstar a que nelle penetrassem outros credos. Extincta a religião official, não poderiam as administrações republicanas consentir no que se está vendo: o principal estabelecimento de ensino secundario da Republica, que dos demais serve de modelo, pautando as normas pelas quaes se devem reger estabelecimentos desse genero, o Collegio Pedro II, impôr aos seus alumnos, com programma official, as idéas, o positivismo de Augusto Comte. De maneira que os collegios [illegible] officialismo republicano, terão que infundir no animo de quantas creanças os procurem, as doutrinas do philosopho de Montpellier, erigidas á altura de modelo official, uma vez que se adopta a cadeira de psychologia, logica e historia da philosophia da instituição modelar, uma das unicas com poderes para dar certidão de sabedoria.

Pergunto eu: não ha nisso uma intervenção indebita do Estado nos dominios da consciencia impondo atravez do unico orgão autorizado para fazel-o, um systema philosophico e religioso; fazendo depender da iniciação nas idéas de Augusto Comte, a approvação ou reprovação dos alumnos que queiram tirar carta de bacharel? Que differença ha entre esse collegio Pedro II e os institutos pios de outr'ora? [illegible] A unica differença é que os estabelecimentos catholicos ensinam a religião da grande maioria dos brasileiros, e o instituto modelo, official, que deveria representar a consciencia brasileira, constitue, ao contrario disso, um paradoxo, verdadeira anomalia, com a officialização, a sancção do Estado, para uma religião que aqui encontra raros prosélytos transviados do catholicismo, e segundo o consenso unanime dos estudiosos, caminha para o seu occaso. [illegible] não deixa de causar estranha impressão a noticia da officialização do positivismo, erigida á condição de verdadeira religião do Estado. O Conselho Superior do Ensino não póde consentir em que uma cadeira de psychologia, logica e historia da philosophia — note-se bem — historia da philosophia, seja reduzida a instrumento de propaganda para uma fé paradoxal, e sobretudo, absolutamente contraria ao sentimento de quasi todos os brasileiros [illegible] em uma democracia, estão traindo os seus propositos, convertidas em arma de propaganda sectaria de uma doutrina anachronica e exotica.

ANTONIO LEÃO VELLOSO

Topicos & Noticias

O tempo

Um domingo tristonho, humido e chuvoso, o de hontem. A temperatura, nesta capital, oscillou entre os extremos de 23°,0 e 26°,4.

Ha dias, fala-se insistentemente nas rodas politicas que as commissões permanentes da Camara vão soffrer profundas modificações. As reeleições serão em numero reduzido. Ha mesmo quem affirme que essas alterações começarão pela propria commissão de finanças.

Sobre o criterio que predominará para a escolha dos membros das commissões nada se adeanta. Quer isso dizer que não são justos interesses pela bôa marcha dos trabalhos parlamentares que aconselham tal reforma. Entretanto, a opportunidade de uma nova legislatura bem podia ser aproveitada para dar maior efficiencia ás commissões technicas da Camara, elegendo para ellas especialistas de reconhecida e provada competencia.

A cogitação de capacidade foi sempre annullada nessas eleições pelo criterio politico e pelo prestigio pessoal. [illegible] As grandes bancadas disputam dois e tres logares para os seus membros. [illegible]

Resulta dessa praxe condemnavel o atropelo do serviço [illegible]. Ainda o anno passado, se não fôra o sr. Octavio Rocha, relator do orçamento da Viação [illegible] o sr. Calogeras [illegible] uma serie de providencias que solicitára e que se referem á defesa nacional.

As commissões permanentes são orgãos technicos, cuja funcção, orientadora do plenario em todas as resoluções legislativas, é da maxima importancia. Transformal-as em cargos decorativos, com prejuizo do estudo das mais importantes questões, tem sido um vicio que cumpre extinguir.

As modificações que se annunciam bem podiam [illegible] ao menos para evitar a repetição de uns tantos escandalos bem conhecidos.

O senador Modesto Leal despediu-se hontem do presidente da Republica, por ter de embarcar para Europa.

Varias reclamações têm sido dirigidas ao presidente da Republica, no sentido de s. ex. fazer cobrir o abuso das consignações de mais de 2/3 do soldo dos militares. A este respeito estamos informados de que, no actual regimen da administração da Guerra [illegible].

Se ainda existe quem esteja sob o regimen a 2/3 do soldo, o facto vem de annos anteriores, por autorização das administrações de então.

Como quer que se seja, urge que as autoridades superiores do Ministerio da Guerra não percam de vista o assumpto, porque a verdade é que em nenhum outro dos departamentos da administração do paiz a agiotagem se exerce com intensidade maior [illegible]. Está ainda na memoria de todos o escandalo que [illegible] veu um tenente pagador do Exercito, socio ou cumplice de um conhecido argentario. O tenente, não resistindo ao golpe que soffrera, por causa da sua leviandade, acabou por suicidar-se.

A preferencia dos agiotas pelos militares vem precisamente do facto de que estes, educados na disciplina, temem metter o nome da classe em incidentes de impontualidade e são, assim, muito melhores pagadores... Mas, sendo a agiotagem praticada ordinariamente com os officiaes de pequena patente, aquelles que menos ganham, torna-se a influencia dos prestamistas ainda mais nociva, porque encalacra homens de poucos recursos e que para arranjarem dinheiro não trepidam em consignar mais do que legalmente podem fazer.

Tenha, porém, o sr. Calogeras um acto de energia contra os sugadores dos militares e haveremos com segurança acabado com os escandalos que se repetem no Ministerio da Guerra.

O chefe de Policia conferenciou hontem, no palacio Rio Negro, com o presidente da Republica.

O desembargador Geminiano da Franca passou á tarde em Petropolis.

A deficiencia de pessoal nas diversas secções do Thesouro, póde ser apreciada atravez deste exemplo: na 3ª sub-directoria da despesa, cujo effectivo é de vinte funccionarios, não se encontram actualmente mais de seis [illegible].

Cria-se de tal modo uma situação que, revertendo em graves prejuizos contra a normalidade do serviço publico, ainda importa na mais caracteristica iniquidade contra os poucos empregados que se mantêm presentes. [illegible]

Felizmente, o governo trata de reformar o Thesouro, para restabelecer ali a bôa ordem que a importancia dos innumeros interesses nacionaes focalizados nessa repartição está a exigir desde muito tempo. [illegible]

Por não haver o pessoal necessario, quanto não perde a União e quanto não perde o publico, com o atrazo da marcha de papeis, em que se justapõem interesses communs?

Em audiencia marcada, o presidente da Republica attendeu hontem ao deputado Armando Burlamaqui e ao dr. Belizario Távora.

Um telegramma de Itajahy refere que ha tres mezes estão suspensas todas as obras do porto daquella cidade, embora se encontre no orçamento actual a verba necessaria para esse serviço.

O mesmo se deu ha poucos mezes com o porto do Recife [illegible].

[illegible]

A lei relativa ao fechamento das portas aos domingos [illegible] ás pharmacias. [illegible]

[illegible] dr. Alberto Sanches, advogado, residente á rua Sete de Setembro n. 162 [illegible]

O emprestimo do Ceará

O projectado emprestimo de vinte e um mil contos, pretendido para o Ceará pelo sr. Justiniano de Serpa, e a que hontem já alludimos em ligeira nota, vem mais uma vez pôr em fóco esta velha questão, de solução sempre adiada pelos politicos, do direito de se arrogarem os Estados de recorrerem aos prestamistas estrangeiros, quando se vêem em difficuldades administrativas. A esse proposito não póde haver duvida de que o Ceará do momento actual nos apresenta um exemplo typico, como de resto se encontram muitos outros da mesma natureza em quasi todos os Estados do norte. [illegible] as circumscripções federativas daquelle largo trecho territorial do paiz atravessam as peores conjunturas, devidas especialmente á falta de governo.

Depois da pratica revolucionaria das "salvações" voltou quasi que inteiramente a dominar ali o regimen anterior, com outros protagonistas á frente, é bem certo, mais eivado dos mesmos processos de dominio que provocaram as "salvações". Dahi a ausencia de actividade de trabalho util á communhão, tornando o norte uma fonte economica de proporções minimas no seio da federação, comparada ao que se observa no sul. Basta lançar um rapido olhar ao quadro da nossa exportação do anno passado, para se chegar á evidencia dessa verdade. Emquanto nesse periodo o sul exportava um milhão trezentos e trinta e oito mil contos, numeros redondos, o norte exportava apenas quatrocentos e vinte mil, isto é, menos de um terço do que exportára o sul!

Diz-se que entre os Estados do norte ha muitos onde [illegible] o flagello periodico das seccas. Trata-se realmente de um grande mal. Mas a causa positiva do desvalor da vasta zona nortista não está nas seccas, mas na falta absoluta de administração. Jamais soffreram secca o Pará e o Amazonas. Pelo contrario, eram o abrigo natural dos flagellados do Ceará e Estados sujeitos á calamidade. No entanto, passada a época em que a borracha fôra o segundo producto de exportação do paiz [illegible] um estado de verdadeira ruina [illegible] se os seus governantes tivessem empregado os grandes recursos das rendas publicas daquelles tempos num aproveitamento das riquezas naturaes da Amazonia. [illegible]

[illegible] a Municipalidade de Manáos [illegible] 1915, não os satisfez tambem em 1917, nem procurou os credores estrangeiros [illegible]. A de Belém [illegible] o "coupon" vencido em janeiro. [illegible] o Ceará soffreu a humilhação [illegible] um representante da "Société Marseillaise" [illegible]. A Bahia [illegible] o vencimento de um "coupon", e já [illegible] a Municipalidade de São Salvador, sem agua, sem luz, nem esgotos, busca firmar accordos com os credores estrangeiros que lhe fizeram emprestimos.

[illegible]

fiscaes nos seguintes Estados: Parahyba, 350:000$000; Ceará, réis 250:000$0000, e Espirito Santo, réis 80:000$000, no total de réis 680:000$000.

Um amanuense da Administração dos Correios do Ceará teve a incumbencia de recolher á Delegacia Fiscal daquelle Estado diversos registrados com valores na importancia de 34:651$103, relativos á prestação de contas de alguns exactores. De posse da referida quantia, o funccionario postal apropriou-a.

Tomando conhecimento desse facto, o ministro da Fazenda deu-lhe uma solução muito justa. Não ha no regulamento dos Correios disposição de qualquer especie que dê aos amanuenses o encargo de transportar aquelles registrados. Egualmente não póde ser decretada a prisão do accusado, como peculatario, porque a sancção penal na especie só recáe sobre aquelles que têm por funcção do seu cargo a arrecadação e o transporte da renda em seu poder.

Nessas circumstancias, que cumpria ao sr. Homero Baptista decidir? S. ex. decidiu, com absoluta razão, mandar responsabilizar a autoridade que, abusivamente, determinára ao autor do extravio funcções que não lhe competiam. No regimen licencioso, em que temos vivido sempre, actos como esse merecem todos os applausos. O sem numero de desfalques e peculatos, que se verificam constantemente, resulta, as mais das vezes, da anarchia em que se deixam os serviços das repartições do Estado, sem haver uma delimitação para os deveres do funccionalismo.

Dahi ficarem sem obrigações, nem responsabilidade os que offerecem as garantias de fianças e de elementos especiaes de idoneidade, emquanto outros sem as mesmas garantias, ficam com a liberdade franca para semelhantes delictos. Paguem, pois, os chefes que fecham os olhos.

Em visita á familia do presidente da Republica, fazendo as suas despedidas, por terem de ir para o estrangeiro, estiveram hontem no palacio Rio Negro, o ministro e a senhora Reynaldo de Lima e Silva.

Está um caso muito difficil esse do pagamento do augmento do subsidio dos intendentes municipaes. A novidade é recente, mas já tem a sua historia. Os edis, que não se aperceberam bem da carestia da vida que assoberba e flagella a população, trataram de resolvel-o para elles mesmos, e adoptaram o methodo que lhes pareceu mais pratico e efficaz.

Ao subsidio fixo que já desfrutam, por signal que bem consideravel para uma assembléa que não se amofina muito com as canseiras de legislar, accrescerem mais quinhentos mil réis mensaes, de janeiro a dezembro, quer chova, quer faça sol. Mascarou-se a iniciativa com o rotulo de verba para "expediente pessoal".

Ou porque o Conselho não tivesse competencia para tão audaciosa empresa, ou porque não fosse conveniente ferir á vista do contribuinte com um escandalo a mais, o facto é que a tal verba de "expediente pessoal" ficou consignada para todos os effeitos, mas o prefeito não lhe prestou attenção. Até hoje não pagou aos lycurgos da cidade. Sendo a resolução approvada em fins de dezembro, o accrescimo já atravessou janeiro e fevereiro, no papel. Pelos modos, março passará da mesma fórma, emquanto o sr. Carlos Sampaio, que já consultou a respeito algumas summidades burocraticas da Prefeitura, se prepara para ouvir sobre o assumpto o procurador dos feitos da fazenda municipal.

Hão de ver que os intendentes ainda acabam accionando a Municipalidade, para receberem a propina com que espertamente se beneficiaram.

Os preços dos cereaes estão baixando sensivelmente nos centros de producção. Attribue-se essa baixa ás colheitas abundantes e á formação dos *stocks* já conseguida, tanto nos meios de producção, como nos mercados de consumo.

Ainda não sentimos os effeitos dessa reducção e por certo ainda demorará muito que logremos vida mais barata. O que se dá com o café, que apezar de vendido a arroba a 9$600, ainda o consumimos a 1$800 o kilo, ha de se verificar com os cereaes.

Os abusos dos intermediarios, accrescidos pela ganancia dos retalhistas, não permittirão que o consumidor comece a sentir desde logo os resultados reflexos do barateamento dos generos de primeira necessidade. O phenomeno da baixa, que se accentua mesmo nos paizes que muito soffreram com a guerra, não tem sido assignalado entre nós, muito embora se trate de generos nacionaes de larga producção.

Com as reducções accentuadas dos ultimos dias, póde ser que venham os cereaes a baratear, mas essa differença por certo não corresponderá á baixa que se nota nos centros de producção, porque os que roubam o povo appellam para a liberdade de commercio, como se ella pudesse justificar o assalto ao bolso do consumidor.

O aproveitamento systematico dos addidos, em obediencia ás imperativas disposições que regulam o caso, fez com que desapparecesse da Central do Brasil essa classe de funccionarios. Existem nessa repartição vinte e oito vagas de praticantes, que terão de ser preenchidas com addidos de outras repartições.

Para esses logares existem por certo na Viação e na Agricultura, addidos em condições de serem aproveitados, e é o que vae fazer o governo, com uma economia de cerca de 80 contos annuaes. A reducção das verbas de addidos é continua e para o exercicio vindouro será ella mais accentuada, com as ultimas nomeações feitas.

Tivessem os governos anteriores respeitado os dispositivos referidos, sem excepções, e aquellas dotações seriam hoje insignificantes. Mais alguns exercicios, com o criterio do aproveitamento seguido agora pelo sr. Epitacio Pessoa, e estará a lei da despesa livre desse peso morto, que attinge ainda a mais de 2.500 contos.

NO MUNDO POLITICO

Um desmentido

O presidente da Republica recebeu do governador de Alagôas o seguinte telegramma:

"MACEIÓ, 19 — Informado de que um orgão da imprensa dessa capital accusou o eminente amigo de haver intervindo nas eleições federaes deste Estado, escrevendo-me uma carta, em que pedia inclusão do dr. Raymundo Miranda na chapa com que o partido situacionista pleiteou as ditas eleições, accrescentando que a mesma carta está hoje em poder da redacção do alludido orgão, apresso-me em telegraphar ao dr. Raymundo de Miranda, declarando, em homenagem á verdade, que de v. ex. jámais recebi qualquer carta ou telegramma sobre assumpto eleitoral, a não ser um telegramma, em que v. ex., de modo muito penhorado, lembrou a conveniencia de respeitar a representação das minorias, o que recommendaria meu governo na opinião liberal do paiz, telegramma que transcrevi em circulares impressas e dirigidas a todos os meus amigos do interior do Estado. Existe, pois, aquella carta apocrypha e deve ser feita a exhibição judicial da mesma, para constatar a sua falsidade. Desde meu telegramma v. ex. poderá utilizar-se conforme achar conveniente."

Não bastava os grandes roubos que se têm verificado nas mercadorias, a bordo dos navios que viajam para os portos do Rio Grande do Sul. Os factos criminosos assumiram proporções tão grandes, que houve naquelle Estado um verdadeiro movimento de defesa do commercio importador, sacrificado com o descaso das companhias de navegação.

Agora, é tambem a Estrada de Ferro S. Paulo-Rio Grande que entra em scena. Toda gente estava acostumada a saber que os incendios ali eram constantes, destruindo de preferencia, a conducção de malas postaes. Por que a escolha, foi coisa que não ficou regularmente esclarecida.

Os vagões de mercadorias vêm sendo, ultimamente, arrombados e delles retirados muito volumes destinados ás diversas estações riograndenses. A vigilancia da estrada não têm sido feliz, e deante de tantas reclamações, que têm chegado ao conhecimento da directoria, multiplica-se em esforços, mas sem conseguir, ao menos, atinar com o logar onde os attentados se realizam.

Ahi está um aspecto verdadeiramente perigoso da solução do problema de transporte para o Rio Grande. Depois de clamores angustiosos, que encheram o noticiario de quasi todos os jornaes do paiz, o Estado reconhece que o destino lhe vae resolvendo a velha questão com os mesmos prejuizos que amargava, quando a ausencia de carros e vapores lhe arruinava a producção.

O director da receita publica quer saber se é ou não necessaria a manutenção do posto fiscal da foz do rio Solimões. E isto em virtude do velho edificio existente no local, servindo de repartição arrecadadora, ter sido demolido para não ser arrastado na correnteza.

A' pergunta é facil de responder. Um posto fiscal naquellas alturas é sempre um mysterio, impenetravel, tanto valendo que funccione, como não, por que o resultado é o mesmo. Se o director pede ao delegado do Thesouro em Manáos que informe se a permanencia da pequena repartição é proveitosa ao fisco, isto é, se arrecada o que deve, a resposta, para ser fiel, tem que ser negativa.

Póde lá haver mais de um posto, que a situação do contrabando ha de ser sempre a mesma, por que a industria criminosa, em tão remotas paragens, representa uma instituição perfeitamente consolidada.

O que é certo é que a enchente do Solimões forçou a demolição de uma inutilidade para o Thesouro.

Sandalol é o sabão mais economico e o mais perfumado que existe. Perfumaria Nunes, Largo de S. Francisco de Paula, 25.

De sua viagem de inspecção ao ramal de S. Paulo, regressou hontem, pela manhã pelo nocturno paulista, o dr. Joaquim de Assis Ribeiro, director da Central do Brasil.

Canivetes madreperola, marfim, tartaruga, etc. Variado sortimento: CASA HERMANNY. (15544)

Com destino a S. Paulo, seguiu hontem, á noite, o dr. Eduardo Cicero de Faria, chefe do Telegrapho da E. F. Central do Brasil.

Navalhas E LAMINAS GILLETTE, Durham e Auto Strop, legitimas: CASA HERMANNY. (15544)

Pelo Director Geral dos Correios, foi escolhido para chefiar a primeira secção da Contabilidade da Directoria Geral o primeiro official dr. Thomaz José de Gusmão Junior.

BANHEIRAS ESMALTADAS
Prefiram marca Selecta
Qualidade sem rival. (12299)

O prefeito regressou hontem, em companhia de seu secretario, sr. Manuel Duarte, da viagem que emprehenderam a Itajubá.

Da estação da Central do Brasil seguiu directamente para sua residencia de verão, na Tijuca.

Tesouras VITRY, LEGITIMAS, para unhas, bordar, pelles, costura, barba, etc. CASA HERMANNY. Gonç. Dias, 54. (15544)

TRATADO RUSSO-TURCO

Londres, 20 — Em virtude do novo tratado russo-turco, que define as fronteiras turcas, ambos os paizes resolveram não reconhecer nenhum acto internacional que se relacione com um dos signatarios sem approvação do outro.

Os velhos tratados entre a Russia e a Turquia e as dividas da Turquia para com a Russia foram annullados. A cidade de Batum foi cedida á Georgia com autonomia local, pela Turquia, que ficará com o direito de livre transito pela cidade. Os districtos de Artvin, Ardahan e Kars foram reconhecidos como fazendo parte do territorio turco.

◎ ULTIMAS INFORMAÇÕES ◎

A viagem do sr. Viviani aos Estados Unidos

Paris, 20 — A viagem do sr. Viviani aos Estados Unidos está sendo objecto de commentarios diversos na imprensa. E' certo que todos os jornaes approvam sem discrepancia o acto do governo, que confiou ao ex-presidente do Conselho a missão de avistar-se com o presidente Harding, mas uma parte da imprensa interpreta o caracter dessa missão inexactamente. Nos circulos autorizados desmente-se de modo formal e categorico a versão de um jornal americano de Paris que pretende que o sr. Viviani é portador de um projecto de alliança entre a França e os Estados Unidos contra o Japão.

Varios jornaes francezes têm tentado precisar o caracter da missão Viviani e as suggestões que vae encarregado de formular officialmente ao presidente Harding. Uma nota de hoje da Agencia Havas frisa que o sr. Viviani não leva consigo nenhum perito, o que exclue a possibilidade de abertura de negociações no sentido exacto da palavra. As conversações que terá com o presidente Harding serão, todavia, da mais alta importancia para as relações futuras dos dois paizes.

O PRESIDENTE MASARYK RESTABELECIDO

Praga, 20 — O presidente Masaryk, completamente restabelecido, reassumiu a direcção dos negocios do Estado.

OS GREGOS PREPARAM UMA OFFENSIVA CONTRA OS TURCOS

Paris, 20 — Noticias que estão circulando nos meios diplomaticos desta capital dizem que os gregos estão preparando uma grande offensiva contra os nacionalistas turcos, estando imminente esse ataque.

Ficou fundada hontem a Confederação Syndicalista-Cooperativista-Brasileira

Realizou-se hontem, á noite, no salão das sessões da Associação Geral de Auxilios Mutuos da Estrada de F. C. do Brasil, a terceira assembléa preparatoria para a organização da Confederação Syndicalista Cooperativista Brasileira. A's 8 1|2 horas, quando foram iniciados os trabalhos, o salão estava repleto cerca de 500 pessoas ahi, se encontravam representando importantes associações e cerca de 60 syndicatos cooperativistas desta capital e dos Estados. Assumindo a presidencia, o sr. C. A. de Sarandy Raposo constituiu a mesa com o dr. Gustavo Lebon Regis, da S. Nacional de Agricultura e deputado Augusto Lima, representante da Liga de Defesa Nacional, e, usando da palavra, agradeceu a presença dos operarios, sempre solicitos e carinhosos e das individualidades que representavam as grandes associações nacionaes. Não contava encontrar tão cedo o dia da sua maior ventura, pela confraternização que observa e pela concordia espiritual que annuncia a concordia do trabalho. Nota que é uma consequencia da sua perseverança e dos seus incessantes conselhos á classe operaria. Justifica a sua presença, fazendo um resumo dos seus trabalhos em favor da causa cooperativista, desde 1905, e ultimamente, como delegado da Superintendencia do Abastecimento, para a propaganda dos syndicatos para o augmento da producção e facilitar o consumo, sem prejuizo da evolução social. E' o trabalho do passado recebido com sympathia e amparado pelo actual governo. Continua, assim, um trabalho de construcção.

Tem fé na intelligencia de todos em favor dos interesses da patria. Observa que a assembléa representa 150 mil operarios, por meio dos seus delegados. Não vem doutrinar nem invocar, vem apresentar os estatutos para o futuro.

A visão presente é de harmonia, de ancia do bem commum.

Seguiu-se a chamada das syndicadas associações adhesistas, verificando-se a presença de 55.

O dr. Nogueira Penido declarou que a commissão presente da Associação dos Funccionarios Publicos Civis, não tendo poderes para votar os estatutos, daria o seu voto singular, prestando a sua completa adhesão á obra de conforto e felicidade do operariado brasileiro.

Seguiu-se a leitura do projecto de estatutos da Confederação, que foi approvado unanimemente.

Depois de resolvido a admissão da Associação dos Funccionarios Civis como fundadora, se a sua adhesão se realizar dentro de 30 dias, seguiu-se uma grande demonstração de solidariedade á presidencia, para ser levada a effeito a fundação da nova sociedade, considerada pelos assistentes a obra mais patriotica dos tempos que correm; dizendo a seguir o sr. Sarandy que se a obra for consumada a patria verá garantida a tranquillidade do lar brasileiro. E pedindo o auxilio de todos os operarios, disse animado de forte emoção:

— Brasileiros! A patria pede o vosso esforço.

Seguiram, depois, com a palavra, apresentando congratulações, os srs. Lebon Regis, Augusto Lima Delemare da Gama, Toledo de Loyola, Arthur de Pina, João Rodrigues e outros.

Foi acclamada depois a primeira directoria, que ficou assim constituida:

Directoria: — Presidente — C. A. de Sarandy Raposo — (Fundador) — 1º vice-presidente — dr. Gustavo Lebon Regis — (Da Soc. Nac. de Agricultura) — 2º vice-presidente — dr. Coelho Netto — (Da Liga da Defesa Nacional) — 3º vice-presidente — Francisco Juvencio Saddock de Sá — (Do C. dos Operarios da União) — secretario geral — Toledo Loyola — (Da Acção Social Nacionalista) — 1º secretario — Alberto Ribeiro — (Da As. Aux. Mutuos) — 2º secretario — Oscarino Vaz da Silva — (Do Syndicato da Gavea) — 1º thesoureiro — Arthur de Pina — (Da Coop. Cetnral Ferro-Viaria) — 2º thesoureiro — Luiz Nathalio — (Da Coop. da Gavea).

Conselho — Presidente — Mario Barbosa — (Da Caixa Jornaleiros) — secretario — Carlos Gomes de Almeida — (Da Ass. Prof. Textil) — vogaes — dr. Dias Martins — (Da S. A. Gil Blas) — João Pereira Dias — (Da Caixa do Movimento) — Duarte Junior — (Do Syndicato da Gavea) — Garcia da Rosa Junior — (Do Syndicato Central Ferro Viario) — Alberto M. Guerra — (Do Syndicato da Fabrica Clevelan) — Achilles Licursi — (Do Syndicato da Fabrica Souto) — Felippe Sant'Anna — (Da Caixa dos Jornaleiros) — Mauricio Brunner — (Da União Op. Municipaes) — Mario Frederico da Silva — (Do Circulo Op. Municipaes) — Luiz da Silva Pereira Bastos — (Do Centro União dos E. da E. F. C. do Brasil)

O sr. Sarandy Raposo agradeceu a sua eleição e declarou que, ao lado de seus companheiros, cumprirá o seu dever. A seguir, pediu consentimento para enviar ao presidente da Republica um telegramma, informando-o da fundação definitiva da Confederação: o que foi approvado com applausos. A sessão foi encerrada logo depois, com agradecimento da presidencia, ás 11 horas da noite.

COMMENTARIOS EM TORNO DA RETIRADA DO SR. BONAR LAW

Londres, 20 — Ainda não cessaram as explorações em torno da retirada do sr. Bonar Law. Entretanto, a unica coisa que parece certa é que o sr. Chamberlain, ministro das Finanças, será eleito "leader" do partido Unionista e da Camara dos Communs, na reunião dos unionistas, segunda-feira, no Carlton Club. O sr. Chamberlain já deu a conhecer que acceita a leaderança, comtanto que a sua eleição seja unanime. Essa sua insistencia sobre a unanimidade é possivelmente uma consequencia de se recordar o candidato de hoje de que, ha dez annos, elle e o sr. Walter Long, tendo tido uma votação indecisa, quando se deu a renuncia do sr. Balfour, tiveram que ser postos de lado, para que o sr. Bonar Law fosse eleito. Não se sabe ainda se, sendo eleito, o sr. Chamberlain logo em seguida renunciará ao cargo de ministro das Finanças, ou se deixará para fazel-o depois de apresentar o seu relatorio sobre os orçamentos do seu ministerio, o que se dará em abril. Acredita-se, todavia, que renunciará immediatamente á pasta.

O accordo de Londres combatido na Camara italiana

Roma, 20 — Durante a sessão de hontem da Camara e depois do discurso do conde Sforza, ministro das Relações Exteriores, o accordo de Londres foi seriamente combatido. Muitos deputados declararam que a politica da Entente não é uma politica de paz, mas de provocação. Os deputados socialistas especialmente atacaram a politica franceza, que elles consideram ter por objectivo a occupação permanente da Allemanha. A Italia, declararam elles, é contra a hegemonia da Allemanha e deve sel-o egualmente á hegemonia politica da França e economica da Inglaterra. O tributo de 50 por cento sobre as exportações allemãs é, no entender dos oradores, injuriosa para a Italia, que deseja o restabelecimento do commercio da Allemanha, afim de escapar ás consequencias do alto cambio inglez e americano. Varios deputados lamentaram a separação do porto de Barros de Fiume.

ATROPELOU UM OPERARIO

—:—

O "chauffeur" embora preso em flagrante, não foi autuado!

A's ultimas horas da noite de hontem, no cruzamento das ruas Estacio de Sá com S. Carlos, o automovel numero 1.116, conduzido pelo motorista Simplicio Affonso, atropelou, contundindo, o operario Florencio Gomes Soares, de nacionalidade portugueza, de 20 annos, operario, solteiro e morador á rua do Senado n. 11.

Preso o motorista desastrado pelo guarda civil rondante, foi conduzido á delegacia do 9º districto e, ali, apresentado ao sr. Otton Pilar, um mocinho quasi elegante e supplente em exercicio.

O sr. Pilar ouviu o guarda conductor do preso, este e as testemunhas e depois disso, feito apparatosamente, mandou, com surpresa de toda a gente, o "chauffeur" em paz! Apurara, dissera, que o Simplicio não tinha culpa...

Ignorará esse auxiliar do desembargador Geminiano da Franca que á policia não cabe julgamento e, sim, só a justiça.

O plebiscito na Alta Silesia

Berlim, 20 — Não foi ainda recebida aqui qualquer confirmação do encontro entre tropas inglezas e os Sokols, na Alta Silesia. Ao contrario, foi noticiado officiosamente que o plebiscito correu, por toda a parte na mais perfeita calma.

Berlim, 20 — Um telegramma de Hamburgo diz, quando a commissão da Entente chegou a Ratzeburg, afim de inspeccionar a Reichswehr, as bandas militares tocaram o "Deutschland Uber Alles", seguindo-se a isto scenas desagradaveis, devido aos gritos offensivos das tropas.

Dissolução do Parlamento italiano

Londres, 20 — Um despacho do correspondente do "Times", em Milão, diz que se sabe de boa fonte que o primeiro ministro Giolitti resolveu definitivamente dissolver o parlamento.

O Japão protege um movimento contra a China

Pekin, 20 — O governo chinez informou varias legações de que varios documentos encontrados em poder de officiaes russos mostram que o governo japonez está ajudando financeiramente e com outros meios, o general Ungern Sternberg, que, ao que se diz, está avançando em direcção á China, com uma força de revolucionarios russos e mongoes.

Noticias da Bahia

Bahia, 20 — Realizou-se o enlace matrimonial do sr. Antonio Ribeiro de Figueiredo Barbosa, filho do vice-consul de Portugal, sr. João de Figueiredo Barbosa, com a senhorinha Sophia Landulpho, filha do dr. Landulpho Medrado, secretario do Interior. Foi um dos padrinhos o dr. Seabra, governador do Estado.

— O juiz da primeira circumscripção criminal impronunciou todos os accusados nos ultimos furtos de mercadorias na Chemins de Fer.

— Foi nomeado promotor publico da comarca de Jacobina o bacharel Edgardim Bassahy Gomes.

— Foi acceita pelo governo do Estado a proposta para arrendamento da Estrada de Ferro Nazareth pelo capitalista Henrique Amado Soares.

— Chegam noticias de um desastre na Estrada de Ferro Nazareth, com prejuizos de cerca de 200:000$, não havendo, felizmente mortes.

— Em virtude da Semana Santa, os Benedittinos transferiram a festa de seu padroeiro para o dia 5 do proximo mez de abril.

— Foi nomeado promotor publico da comarca de Bom Conselho, o bacharel Samuel Rodrigues Nogueira e nomeado promotor da comarca de Itapicurú, o bacharel Agenor Velloso Dantas.

— São estas as taxas approvadas pela secretaria da Agricultura para o serviço telephonico entre esta capital, Cachoeira, S. Felix e Santo Amaro; para tres minutos de conversa — Bahia, S. Felix ou vice-versa, 2$; Bahia, Cachoeira ou vice-versa, 3$; Bahia, Santo Amaro ou vice-versa, 2$; S. Felix, Cachoeira ou vice-versa, 2$; Cachoeira, Santo Amaro ou vice-versa, 2$; em cada minuto de excesso ou fracção, $500; mensageiros para chamados ou aviso: em Cachoeira $600, em S. Felix $400, em Santo Amaro, $400.

CREAÇÃO DE UMA COMMISSÃO DE PAZ

Os termos do tratado assignado entre o Brasil, a Grã-Bretanha e a Irlanda

E' concebido nos seguintes termos o decreto creando a commissão encarregada de solucionar qualquer difficuldade que se possa suscitar entre a Grã-Bretanha e o Brasil.

O Vice-Presidente da Republica dos Estados Unidos do Brasil, em exercicio, e Sua Magestade o Rei do Reino Unido da Grã-Bretanha e Irlanda e dos Dominios Britannicos de Além Mar, Imperador da India, desejosos de mais uma vez manifestar a tradicional amizade existente entre os dois paizes e unindo-se para servir á causa da civilização por meios pacificos, resolveram celebrar um tratado especial para a solução amigavel de qualquer difficuldade que no futuro possa suscitar-se entre os dois paizes, e para esse fim nomearam como seus plenipotenciarios:

O vice-presidente da Republica dos Estados Unidos do Brasil, em exercicio, o senhor Domicio da Gama, ministro de Estado das Relações Exteriores; e

Sua majestade o rei do Reino Unido da Grã-Bretanha e Irlanda e dos Dominios Britannicos de Além Mar, imperador da India, sir Arthur Robert Peel, K. C. M. G., seu enviado extraordinario e ministro plenipotenciario no Rio de Janeiro;

Os quaes, devidamente autorizados, accordaram nos seguintes artigos:

ARTIGO I

As duas Altas Partes Contratantes concordam em submetter á investigação de uma Commissão Permanente, que sobre ellas dará parecer, todas as difficuldades de caracter internacional que possam surgir entre ellas e não possam ser directamente resolvidas por via diplomatica, nem caibam nos termos da Convenção de Arbitramento vigente entre os dois paizes; e resolvem ainda não declarar guerra uma a outra nem começar hostilidades enquanto não fôr apresentado o resultado dessa investigação.

ARTIGO II

A commissão acima referida se comporá de cinco membros, cada um delles nomeado por cinco annos, da seguinte maneira: cada governo designará dois membros, sendo sómente um delles nacional do paiz que o nomeia. O quinto será escolhido de commum accordo entre os dois governos, entendendo-se que não pertencerá a nenhuma das nacionalidades já representadas na commissão.

Esse quinto membro exercerá as funcções de presidente.

No caso de julgar o governo de sua majestade que os interesses britanicos affectados pela questão a ser estudada não são principalmente os do Reino Unido, mas sim de um ou mais dos Dominios autonomos — isto é, o Dominio d Canadá, o governo da Australia, o Dominio da Nova Zeelandia, a União da Africa do Sul e a Terra Nova — o governo de sua majestade terá a liberdade de substituir para tal investigação e parecer o representante escolhido por elle para servir na Commissão Internacional por um outro tirado de uma lista de pessoas cada uma indicada para cada um dos Dominios autonomos, mas sómente um funccionará, isto é, aquelle que representa o Dominio immediatamente interessado no assumpto.

As despesas da commissão serão pagas por metade por ambos os governos.

A commissão será constituida e se achará prompta a funccionar dentro de seis mezes depois da troca de ratificações do presente tratado.

Ao cabo de cada periodo de cinco annos os representantes serão reconduzidos ou substituidos.

As vagas serão preenchidas do mesmo modo que as nomeações primitivas.

A commissão formulará suas proprias regras de processo.

ARTIGO III

Caso não cheguem á accôrdo quanto á solução diplomatica de alguma questão de caracter internacional, as duas Altas Partes Contractantes a submetterão á dita commissão, para que investigue e dê parecer.

A commissão póde ser convocada por qualquer das Altas Partes Contractantes e funccionará de preferencia no paiz em que lhe offereçam mais facilidades para o estudo da questão, para cujo fim as Altas Partes Contractantes fornecerão todos os meios.

O parecer da commissão será apresentado dentro de um anno, a contar da data em que a commissão declarar que começou seus trabalhos, salvo prorogação accordada pelas duas partes.

Este parecer, que é puramente consultivo e não obriga as Partes Contractantes quanto ao assumpto em questão, será preparado em triplicata, recebendo cada um dos governos um exemplar e sendo o terceiro guardado no archivo da commissão.

ARTIGO IV

Apresentado o parecer a ambos os governos, estes terão seis mezes para negociar um arranjo de accôrdo com o dito parecer e, se ao cabo deste novo termo não conseguirem entender-se, submetterão o litigio a arbitramento, em conformidade com os termos da Convenção celebrada entre as duas Altas Partes Contractantes em 18 de junho de 1909.

ARTIGO V

O presente tratado será ratificado pelas duas Altas Partes Contractantes, na forma prescripta pelas suas Constituições e as ratificações serão trocadas no mais breve prazo. O tratado entrará em vigor logo depois dessa troca e continuará por um periodo de cinco annos, findo o qual vigorará até doze mezes depois que uma das duas Altas Partes Contractantes tiver annunciado á outra a sua intenção de o terminar.

O estricto e leal cumprimento das clausulas precedentes é confiado á honra das nações signatarias.

Em testemunho do que os respectivos Plenipotenciarios assignaram o presente tratado, appondo nelle os seus sellos.

Feita em duplicata, nas linguas portugueza e ingleza, no Rio de Janeiro, aos quatro dias de abril do anno de mil novecentos e dezenove.

(L. S.) *Domicio da Gama.*
(L. S.) *Arthur Robert Peel.*

E tendo sido o mesmo tratado, cujo teor fica acima transcripto, approvado pelo Congresso Nacional, o confirmo e ratifico, e, pelo presente, o dou por firme e valioso para produzir os seus devidos effeitos, promettendo que elle será cumprido inviolavelmente.

Em firmeza do que mandei passar esta carta, que assigno e é sellada com o sello das armas da Republica e subscripta pelo ministro de Estado das Relações Exteriores.

Dado no palacio da presidencia, no Rio de Janeiro, aos doze dias do mez de janeiro de mil novecentos e vinte e um, 100º da Independencia e 33º da Republica.

(L. S.) *Epitacio Pessoa.*
J. M. de Azevedo Marques.

Clark

Avisamos ao publico que continúa a

GRANDE VENDA

a preços reduzidos.

CASA CLARK

Rua Uruguayana, 9.

(18128)

O PROJECTO DE UM MONUMENTO A JESUS REDEMPTOR NO PÃO DE ASSUCAR

—:—

A primeira reunião foi hontem realizada

No "Circulo Catholico" hontem, ás 3 horas da tarde, reuniu-se, pela primeira vez, a Commissão Central, que vae por em execução o projecto do general Pedro Carolino de se erigir, no alto do Pão de Assucar, um monumento de bronze a Jesus Christo, por occasião da festa centenaria de nossa independencia politica.

Assumindo a presidencia o conde de Affonso Celso, ladeado pelos srs. dr. José Thomaz de Mendonça, secretario geral, e Jeronymo de Mesquita Cabral, primeiro secretario, foram convidados a tomar assento á mesa os srs. general Pedro Carolino, vice-presidente honorario, dr. A. Felicio dos Santos, professor dr. Lacerda de Almeida, dr. Nogueira da Gama, respectivamente primeiro, segundo e sexto vice-presidente, e senhora Eurico Dias Martins, secretaria geral da commissão feminina.

O conde de Affonso Celso justifica a ausencia de sua eminencia o cardeal arcebispo, communicando á assembléa o texto do telegramma, no qual o principe da Egreja manifesta o seu apoio á iniciativa do monumento.

Em seguida o primeiro secretario procede a leitura dos nomes que constitue a commissão central, dos vogaes, da secção feminina e das duas grandes commissões auxiliares masculina e feminina. Ficou resolvido que a commissão de Clero será organizada de accordo com o senhor vigario geral.

O dr. Delamare faz as seguintes propostas: a) — que seja nomeada uma commissão de 5 membros para agradecer a sua eminencia o seu valioso apoio á causa; para entender-se com o sr. prefeito dr. Carlos Sampaio sobre o monumento; para procurar tambem o sr. coronel Fredelino Cardoso, trocando idéas com sua senhoria sobre o projecto; e para conferenciar com o sr. ministro dr. Alfredo Pinto, sobre a inclusão da idéa no programma official das festas do centenario; b) — que fique o sr. presidente conde de Affonso Celso investido de amplos poderes para nomear uma commissão de technicos sob a sua presidencia, para constituir o jury que deve julgar os projectos e maquettes do monumento, organizando desde já as condições do concurso.

As duas propostas são approvadas. O sr. presidente nomeou para desempenhar-se da primeira missão, a seguinte commissão: dr. Lacerda de Almeida, dr. Delamare, dr. José Thomaz de Mendonça, Jeronymo de Mesquita Cabral e Alberto Ildefonso de Oliveira. Quanto á segunda parte, o presidente fará, em tempo opportuno, a escolha do jury.

Pede a palavra a professora Moreira Ribeiro e propõe que seja tambem constituida uma commissão auxiliar de professoras publicas, senhoras da Cruz Vermelha e damas de caridade. Justificando a sua proposta, a professora Ribeiro pronuncia um eloquente discurso. Levanta-se o general Pedro Carolino, e lê um longo discurso allusivo ao acto, recebendo ao concluir a sua oração, uma prolongada salva de palmas. Tomaram parte nos debates os srs. dr. Felicio dos Santos, professor dr. Lacerda de Almeida, professor dr. Luiz Nunes Ferreira Filho, barão de Santa Margarida, desembargador dr. Thiago da Fonseca, dr. Alvaro Bemilcar, Felix Mascarenhas e outros.

De accordo com as propostas dos srs. dr. Delamare e desembargador Thiago da Fonseca, ficou unanimemente resolvido que se officiasse aos exmos. e revmos. bispos diocesanos do Episcopado Brasileiro, convidando-os para presidirem as commissões regionaes e dando-lhes plenos poderes para nomearem os membros das mesmas e pedirem ás autoridades civis a sua collaboração e apoio. Por fim, o dr. Delamare procede á leitura de uma bella carta de apoio dirigida por d. Manoel, bispo de Aterrado, ao conde de Affonso Celso.

A reunião esteve muito concorrida, apezar da chuva.

A grande assembléa geral de todas as commissões se realizará depois da Semana Santa. A secretaria geral da commissão central, funccionará no edificio do Circulo Catholico, á rua Rodrigo Silva n. 3, sob a direcção do jornalista catholico sr. José Thomaz de Mendonça, auxiliado pelo sr. Jeronymo de Mesquita Cabral.

Quando vagava sem destino

A policia do 23° districto prendeu hontem, quando vagava pelo Mercado de Madureira, sem destino, o menor José de Azevedo, orphão, com 11 annos de edade.

Na fazenda Cabuçú foi inaugurado um sub-posto da Iguassú

Na fazenda Cabuçu', de propriedade do conde Modesto Leal, foi installada uma nova succursal do posto de Iguassu'.

A' cerimonia compareceram o sr. Belisario Penna, director do Saneamento no Departamento de Saude Publica; sr. José Savarese, chefe do posto, medicos, auxiliares, juiz de direito e innumeras pessoas gradas.

A's 11 horas, realizou-se o almoço offerecido pelo sr. Modesto Leal, tendo depois inicio a conferencia, em que fez uso da palavra o sr. José Savarese. O orador historiou a fundação do posto de Iguassu', salientando serviços prestados á causa do saneamento pelo sr. Arthur Costa e conde Modesto Leal, que sempre apoiaram a obra de Belisario Penna.

Referiu-se tambem aos relevantes serviços prestados pelo sr. Mario Pinotti, chefe do posto, pois foi na sua gestão que se fundaram os sub-postos de Paracamby, Queimados, Belford Roxo, José Bulhões, Paes Leme e Leitão, a cargo dos srs. Nestor Foscolo, Manoel Pinto e Eudoxio dos Santos, os quaes, não poupando esforços e sacrificios, continuaram na santa cruzada do reerguimento do povo brasileiro.

Terminando, agradeceu o modo como foram todos tratados, na fazenda Cabuçu'.

Usou da palavra, depois, o sr. Belisario Penna, que dissertou sobre o impaludismo e da verminose, explicando a maneira como são adquiridas taes molestias. Sua conferencia foi acompanhada de projecções luminosas.

O NOVO VIGARIO DE SÃO JOÃO BAPTISTA DA LAGÔA

A posse do padre dr. Rosalvo Costa Rego

Realizou-se hontem a posse do padre dr. Rosalvo Costa Rego, no cargo de vigario da freguezia de S. João Baptista da Lagôa.

O padre Rosalvo Costa Rego substituiu, naquelle cargo, o revmo. conego André Arcoverde, que é uma das figuras mais distinctas da Archidiocese.

O novo vigario de S. João Baptista da Lagôa, o padre dr. Rosalvo Costa Rego, tem conseguido impôr-se, no seio do clero brasileiro, mercê do seu talento e das virtudes que lhe ornam o coração.

Doutorado pelo Collegio Pio Latino Americano, desde bem moço elle revelou, alliar, á mais piedosa e ardente das almas christãs, o fervor de um verdadeiro enthusiasmo pelo trabalho. O seu espirito de actividade e de fé no grande instituto romano, por tal forma se distinguiu, que elle foi escolhido para prefeito do Collegio. Essa honra, foi elle o unico alumno sul-americano que a recebeu.

Vindo para a sua patria, aqui a sua carreira de sacerdote, já illustrada por obras fecundas e edificantes, tem transcorrido em triumphos justamente conquistados. Como coadjuvante da freguezia, para a qual acaba de ser designado como chefe, elle se manteve numa tão austera situação, que terminou por ser um verdadeiro director de consciencia para todos os seus parochianos.

A solennidade da posse do illustre sacerdote teve logar ás 5 horas da tarde. A ella compareceram todas as irmandades da freguezia e elevadissimo numero de parochianos.

A deficiencia de pessoal nas sub-directorias da Despesa Publica

Como noticiamos, ha dias o sub-director da 1ª sub-directoria da Despesa Publica, sr. Francisco dos Santos Marques, dirigiu uma representação ao director da Despesa, pedindo urgentes providencias contra a falta de pessoal na repartição a seu cargo.

Agora, ao que consta, o sub-director da 3ª sub-directoria sr. Vespasiano Tourinho, acaba de representar ao director, sr. Regulo Valdetaro, contra a falta de pessoal para attender aos multiplos e urgentes serviços da sub-directoria que lhe foi confiada.

Ha poucos dias, ao assumir o exercicio do cargo de sub-director, encontrou em serviço nove funccionarios, dos quaes tres se licenciaram, achando-se o seu numero actual reduzido a seis, ao passo que o effectivo é de 20 funccionarios.

A questão das padarias

—:—

Mais uma ameaça de gréve pesa sobre a nossa população

Hontem, á tarde, com um escasso numero de associados, reuniu-se a União dos Empregados em Padarias.

Foram discutidas a situação dos operarios deportados como anarchistas e a questão da falta de hygiene, nas padarias.

Os oradores que se succederam chamaram *masmorras* ás padarias, e aventaram uma acção mais efficaz, que venha, de vez, trazer as melhorias almejadas pelos empregados.

Segundo ficou estabelecido, essa acção será levada a effeito, em caso extremo, por uma greve geral. Quando a classe estiver convencida plenamente da victoria, tratará de levar a cabo á greve. Para ella, já está sendo feita uma viva propaganda.

A Light intimada a reformar as contas de fornecimento de energia electrica ao Thesouro

Tendo em vista as conclusões do despacho do prefeito municipal, exarado no officio da Directoria do Patrimonio Nacional n. 250, de 15 de dezembro ultimo, dirigido ao director geral de Obras e Viação da Prefeitura Municipal, consultando sobre a legalidade da alteração da taxa feita pela The Rio de Janeiro Tramway Light and Power Company Limited, o director do Patrimonio Nacional devolveu á mesma empresa as contas de fornecimento de energia electrica ao Thesouro, durante o mez de agosto do anno passado, afim de que sejam reformadas.

Um guarda municipal recebe certa quantia para prejudicar um velhinho

Procurou-nos, hontem, um pobre velho que, debulhado em lagrimas, pediu-nos a publicação da seguinte nota:

"No largo da Misericordia, proximo á Santa Casa, negociava com um pequeno cesto de laranjas. Tirava deste inoffensivo commercio, parcos meios para a sua subsistencia.

Um casal morador nas immediações deu a importancia de 130$000 a um agente municipal para que este o obrigasse a não mais commerciar naquelle local.

Nesse sentido agiu o guarda, que ainda apprehendeu o cesto de laranjas.

Esse acto é, por certo, ignorado do agente districtal e do prefeito.

ONDE FICA S. SEBASTIÃO DA ESTRELLA?

"Em Minas!... srs. funccionarios dos Correios"

Esteve em nossa redacção o sr. Gumercindo Tavares para, por nosso intermedio, reclamar contra a Repartição Geral dos Correios.

O sr. Tavares móra em Madureira e a sua familia reside em S. Sebastião da Estrella, em Minas.

As cartas trocadas entre ambos não chegam ao seu destino. Nem o sr. Tavares recebe a correspondencia de sua familia, nem esta a do sr. Tavares.

READMISSÃO INDEFERIDA

De accordo com o parecer do director da Imprensa Naiconal, que declarou não haver vaga, o ministro da Fazenda indeferiu o requerimento em que a ex-operaria daquella repartição, d. Anna Menezes solicitava a readmissão no mesmo cargo.

ANTIGUIDADE DE CLASSE DE FUNCCIONARIOS ADUANEIROS

O ministro da Fazenda resolveu permittir que as antiguidades de classe do 1° escripturario da Alfandega de Uruguayana, Arlindo de Moura e Azevedo e do 3° da Alfandega de Pernambuco, Armando Hardman Monteiro sejam contadas, conforme pediram, das datas em que tomaram posse, aquelle do cargo de 2° escripturario da Delegacia Fiscal em Porto Alegre e, o ultimo, do cargo de 1° escripturario da Delegacia Fiscal em Parahyba.

Annexação de uma collectoria

O director da Receita Publica declarou ao delegado fiscal do Espirito Santo que o ministro da Fazenda aprovou o acto, annexando a collectoria de Pão Gigante á de Collatina, nesse Estado, visto o collector da 1ª collectoria, Sizenando Fernandes Martins, ter commettido desfalque na importancia de 1:208$781, na arrecadação de setembro do anno passado.

O Centenario da Independencia

—:—

Projecto de construcção, em S. Paulo, de um estabelecimento semelhante ao Luna Parc de Paris

Os engenheiros Jayme Leal Velloso e Gilberto Gullo enviaram uma longa representação ao Congresso do Estado de S. Paulo pedindo concessão para construir naquella capital um estabelecimento congenere do Luna Parc de Paris, mas ainda mais desenvolvido, pois que terá grandes tanques de agua do mar.

Da minuciosa descripção, acompanhada do respectivo projecto, extraimos os seguintes dados:

Será construido um Hotel Modelo, com 310 quartos, 8 salões para recepção, salão de espera, 56 banheiros e demais dependencias proprias dos estabelecimentos desse genero.

O hotel terá 6 pavimentos, servidos por 4 elevadores, ficando a cosinha no ultimo.

Annexo ao hotel será edificado um Casino, que comprehenderá: um theatro com capacidade para mil pessoas, grande bar e confeitaria, salões para bailes, para conferencias literarias e para exposições de Bellas Artes.

Os pavilhões destinados aos banhos de mar terão 45 por 60 metros e serão construidos de alvenaria até a altura de 3 metros e dahi para cima de vitraux de fantasia. Terão no centro dois vastos acquarios para banhos, de 25 por 40 metros, com entradas por uma rampa de suave declive, revestidos de azulejos verde claro.

A agua para esses acquarios será captada na Praia Grande, em pleno oceano, e canalizada para São Paulo por um tubo que fornecerá 15 metros cubicos por minuto, ou 900 metros por hora. A profundidade maxima desses tanques será de um metro e 40 centimetros. Em torno serão construidas 80 cabinas para os banhistas.

Haverá ainda um grande campo para jogos sportivos como o football, o golf e outros, com espaçosa archibancada. Um acquario para natação, uma estrada de ferro lilliputiana, carroussel, tiro ao alvo e outras diversões.

As obras totaes estão orçadas em 12.500 contos, sendo que só a canalização da agua do mar para São Paulo deverá custar 1.800 contos.

Em troca das maravilhas promettidas, os requerentes apenas solicitam a concessão por 30 annos, isenção de impostos e o direito de desapropriação por utilidade publica, promettendo inaugurar o estabelecimento por occasião das festas do centenario da independencia do Brazil.

São os seguintes os predios e terrenos desapropriados, por utilidade publica, na area destinada á Exposição Nacional a realisar-se nesta capital, para commemoração do Centenario da Independencia Politica do Brasil:

Rua da Misericordia ns. 121, 123, 125, 129, 135, 137, 145, 149 e 155; Largo da Misericordia ns. 3, 5, 13 e 15; Largo da Batalha numeros 1, 3, 7, 9, 11, 6, 10 e 12; rua do Trem ns. 8, 10, 12, 14 e 16; beco da Batalhans, 16 e 20; beco do Moura ns. 5, 7, 9, 13 e 12, e beco da Musica n. 1.

O delegado do 23° districto prende varios jogadores de "monte"

Os drs. Gilberto Porto e Alvarenga Fonseca, delegado e commissario, respectivamente, do 23° districto, na estação de Oswaldo Cruz, prenderam os individuos Joaquim Corrêa, Antonio Telles, José Benedicto, Emalial Ferreira e Francisco Schalfer, quando jogavam o *monte*.

Foram recolhidos ao xadrez.

NO CENTRO DOS CARREGADORES

—:—

FOI HONTEM TOMADA UMA DELIBERAÇÃO IMPORTANTE

O Centro Social e Beneficente dos Carregadores do Rio de Janeiro reuniu-se hontem.

A sessão foi muito concorrida.

Lida a acta da sessão anterior, foi ella approvada. O expediente constou, além de outros papeis, de um officio da União dos Foguistas, communicando a necessidade de greve da classe. Foi tomado em consideração.

Em seguida, e já na ordem do dia, o presidente declarou á assembléa os motivos que o obrigaram a convocar aquella reunião, da qual deveria sair deslindada uma questão surgida em torno do paragrapho 6° do artigo 8° do projecto de estatutos, cuja interpretação soffreu de parte dos associados cerrada discussão.

O citado paragrapho reza assim: "Todo o socio tem direito ao auxilio de 50 % no custo do concerto de carrinho de mão, quando seja damnificado na via publica, por desastre ou incidente, salvo se o socio conseguir obter a indemnização do causador da avaria, caso esse em que o socio perderá o direito de reclamar o auxilio supramencionado."

A razão, porém, de vir esse assumpto á baila foi ter tido um dos socios do Centro, o sr. Manoel Rodrigues, o seu carrinho quebrado, em virtude de desastre, e pedido o auxilio do Centro.

O prejuizo, tendo sido de 65$, o causador delle indemnizou com 30$, sobrando pois, 35$, que foram divididos entre o socio prejudicado e o Centro. Assim procedeu o presidente, de accôrdo, aliás com o estatuido. Mas discordou o socio Joaquim José da Silva, que alvitrou diversas opiniões, prevalecendo, porém, o arrazoado do presidente.

Afim de evitar que de futuro venham a surgir outras difficuldades, o presidente, de accôrdo com a mesa, resolveu reformar o paragrapho em questão, dando-lhe uma fórma mais concisa. Ficou resolvido que os prejuizos soffridos pelo associado, provada a sua não culpabilidade, sejam totalmente indemnizados pelo Centro, indo este, por sua vez, pleitear para o recebimento do custo do prejuizo.

Approvada a proposta, deverá o novo paragrapho figurar nos estatutos a serem elaborados.

Isenção de direitos denegada

O director da Receita Publica deu conhecimento á Inspectoria da Alfandega desta capital que o Tribunal de Contas é de opinião que não póde ser concedida a isenção de direitos pretendida pela Casa Publicadora Baptista do Brasil, proprietaria do jornal "O Guia da Infancia", para mil kilos de papel assetinado destinado ao mesmo jornal, visto não constar a prova de que o referido papel tenha sido despachado no exercicio de 1920.

NOMEAÇÃO INTERINA DE UM AGENTE FISCAL

O ministro da Fazenda approvou o acto pelo qual o delegado fiscal do Thesouro Nacional no Rio Grande do Sul nomeou Luiz Gonzaga Leal para servir como agente fiscal, interino, naquelle Estado, durante o impedimento do effectivo Armando Augusto Lopes.

FIXAÇÃO DE DIARIA

O ministro da Fazenda resolveu fixar em 15$000 a diaria do aegnte fiscal do imposto de consumo Luiz Ascendino Dantas, incumbido dos serviços de fiscalização e arrecadação do imposto do sal nos municipios de Cabo Frio, Araruama e S. Pedro de Almeida, no Estado do Rio de Janeiro.

Grande baixa nos preços de camisas

A' CAPITAL

está fazendo uma grande venda de camisas finas com enormes reducções. Vejam as exposições e verifiquem os preços marcados

18184

O Centro dos Preparatorianos reuniu-se hontem

—:—

O éco da renuncia de Ruy Barbosa

Effectuou-se, hontem, a sessão quinzenal do Centro dos Estudantes Preparatorianos.

Procedida a eleição do conselho deliberativo foram eleitos os srs.: João Martins de Almeida, Paulo de Cerqueira Leite, Nicanor Pedro Ferreira, Edson Duarte Nunes e José da Silva Pinto.

Passando-se a tratar da eleição do conselho fiscal, a assembléa, por determinada circumstancia, resolveu adial-a.

O sr. Roberto Macedo propoz a dissolução da commissão social, decidindo, porém, a assembléa enviar tal proposta ao conselho deliberativo, para emittir parecer.

O sr. Cicero Fonseca falou sobre a renuncia de Ruy Barbosa á cadeira de senador pela Bahia, facto que, declarou, como todos os seus contrades, profundamente lastimava.

Terminou propondo que fosse enviado um telegramma á população bahiana, em que o Centro expressava a sua esperança na reeleição de Ruy Barbosa. Unanimemente approvado.

Foram tratadas outras questões de ordem interna.

A CRISE DE HABITAÇÕES

—:—

Uma companhia ingleza vae construir predos no Brasil

Conforme foi noticiado em Londres, por occasião da assembléa geral da The Rio de Janeiro Lan and Mortgage Investment Company, vai ser iniciado, immediatamente, o desenvolvimento das propriedades Boa Esperança, pertencentes a essa empresa.

A reunião foi presidida pelo conde de Orkney. Annuncia-se que serão construidas ruas numa área de um milhão de metros quadrados, perfazendo, assim, quatro milhões de metros quadrados de terras destinadas á construcção e residencias e estabelecimentos commerciaes.

O conde de Orkney declarou que a companhia espera que os primeiros quatro quarteirões estejam promptos antes de findar o anno de 1921. Accrescenta que, se assim fôr então, antes do começo do anno de 1922, serão iniciados os trabalhos restantes do emprehendimento.

Declarou ainda o mesmo conde que, apezar das actuaes condições economicas no Brasil, continua a grande procura de residencias e os terrenos ainda são vendidos por bons preços.

CASA SUCENA

Um dos maiores Magazins do Rio

— E —

O QUE MELHOR SORTIMENTO TEM

(15169)

Exoneração na Marinha

Foi exonerado o mestre de natação e gymnastica da extincta Escola de Aprendizes Marinheiros do Estado do Rio de Janeiro, em Gampos, João Balbino de Mattos, do cargo de auxiliar do instructor de infantaria do Corpo de Marinheiros Nacionaes.

PENALIDADE SUSPENSA

O ministro da Agricultura resolveu declarar sem effeito a ordem, em virtude da qual havia sido prohibida a entrada do criador riograndense Adalberto Corrêa, na Directoria Geral do Serviço de Industria Pastoril e nas demais repartições do seu ministerio.

A' PRAÇA

Elevadores "BRAZIL"

Estabelecimentos U. Joncker

Aviso os meus amigos e clientes que acabo de transferir as fabricas e escriptorio "ELEVADORES BRAZIL" para a avenida Salvador de Sá, 192, em edificio proprio (2.500 metros quadrados), aonde, em optimas condições, espero continuar a merecer a confiança que sempre me têm dispensado.

A inauguração será feita em data ulteriormente determinada.

Rio, 20 de março de 1921.

U. JONCKER.

(17267)

NÃO PODE SER NOMEADO

O ministro da Fazenda mandou declarar ao delegado fiscal no Rio Grande do Sul não poder attender ao pedido de Eurico Guimarães, no sentido de ser nomeado despachante aduaneiro de Uruguayana, naquelle Estado, visto estar completo o respectivo quadro.

PEDIDO DE RECONSIDERAÇÃO

O ministro da Fazenda, á vista do parecer da Directoria da Despesa Publica, pediu ao Tribunal de Contas reconsideração do seu acto, negando registro ao adeantamento de 1:200$ solicitado pela Superintendencia da Fazenda Nacional de Santa Cruz.

LE MOBILIER, afim de facilitar a sua proxima mudança da rua Chile 31, para a Rua Uruguayana 41, vende a preços reduzidos durante o mez de março, todo o stock de Moveis e Tapeçarias.

(17712)

Instituto Nacional de Musica

Uma resolução do ministro do Interior sobre concursos

Ao director do Instituto Nacional de Musica, dirigiu o sr. Ferreira Chaves o seguinte officio:

"Em referencia ao officio n. 37, de 3 de fevereiro proximo findo, no qual é suggerida, por essa directoria, a necessidade de, por conveniencia do ensino, ser regulado o assumpto, quando haja concessão parcial, ou não distribuição de premios aos alumnos que, terminando o curso em dezembro ou março seguinte, pretendam concorrer a taes premios, nesse ultimo mez, e, tambem, daquelles que desejam melhorar sua classificação, declaro-vos ter resolvido que esses concursos se realizem na immediata época legal, sem direito á aggregação dos alumnos ás respectivas classes, salvo o caso de que trata o art. 234 do regulamento approvado pelo decreto n. 11.748, de 13 de outubro de 1915, em que podem os candidatos fazer os ditos concursos em março ou dezembro."

SERVIÇO POSTAL SUSPENSO

A agencia dos Correios em Ligação, no Estado de Minas Geraes, teve o seu funccionamento suspenso.

Auxilio para aluguel de casa

O director dos Correios mandou conceder, pela Contabilidade, o auxilio mensal de 33$333, para o aluguel da casa em que funcciona a agencia de Vigario Geral, nesta capital.

DESFALQUE NA ADMINISTRAÇÃO DOS CORREIOS DO CEARA'

Vae ser responsabilisado um funccionario

Em officio dirigido ao ministro da Fazenda, o delegado fiscal do Thesouro Nacional do Ceará, communicou haver o amanuense dos Correios naquelle Estado, Diogo Davino Oliveira, extraviado registados com valor na importancia de 34:651$103, que recebeu de varios exactores para recolher á Delegacia Fiscal, o qual se acha foragido no Estado da Parahyba do Norte, sem ser incommodado com qualquer ordem de prisão ou coisa semelhante.

Tomando conhecimento da communicação, o ministro da Fazenda mandou declarar que, se o regulamento dos Correios não dá aos amanuenses a incumbencia de transportar registados com valor, o que deve ser apurado, a autoridade que lhe deu tal incumbencia deve ser responsabilisada pelo prejuizo causado á União, pois não póde ser decretada a prisão administrativa, como peculatario, senão para aquelles que têm por funcção do seu cargo a arrecadação e o transporte da renda em eu poder, segundo o accordão do Supremo Tribunal Federal, de 14 de dezembro de 1912.

A SEMANA DA AGONIA

—:—

Segunda-feira Santa

Nas vetustas veredas jerosolimitanas, uma plena quietude paira, depois da barafunda ovacional da plebe. Ha, no emtanto, em torno ao Templo, o fervor da faina vendilheira, que a proxima festa paschoal açula, e que Jesus vae, daqui a pouco, fazer, num brusco relampaguear de látego, debandar em desordem. Anhos condemnados á morte balem, lindos nos seus enfeites rutilos. Pombas presas, innocentemente scismam, admiradas. Béques de judeus, aqui e ali, aproam, cúpidos, e unhas aduncas contam, nos telonios, moedas.

Emquanto isso, nas betesgas escusas, o vulto vulturino e tortuoso do Iscariotes, a olhar de esguelha, se esgueira. O seu passo avelluda-se e desliza, e o seu gesto é o de um lêmure em transe, que alguma gehenna em colera vomitasse. E essa sombria silhueta alforfilha-se alhures, e some-se, em silencio.

Nesse mesmo instante, no Cenaculo que uma benção invade, a alma serena de Jesus placidamente se concentra na meditação da hora suprema. Isaias, o propheta que, pela exacta precisão da sua visualidade detalhada, tem o nome de Evangelista antecipado, viu esse momento heroico da luta archigigantea do Libertador divino. A Egreja faz ler hoje no officio liturgico esse trecho de psychologia prophetica.

Jesus identifica-se, no seu voluntariado angustioso, com a Vontade irreductivel do Pae. Elle, porém, sabe que a sua fortaleza está nessa conjunção estreitissima de intuitos. A consciencia da sua propria Divindade vae como que apagar-se para que o seu lado humano e passivel se desenhe num relevo que a Paixão ainda mais porá em destaque. Jesus é, d'ora avante, o Homem Peccador, contra o qual toda a vindicta é pouca: elle é o Peccado universal, absoluto, secular, que é preciso extinguir. O seu papel é esse, e por isso, diz, pelo propheta: "Dei o meu corpo aos algozes, e as minhas faces, entreguei-as ás bofetadas e aos escarros, certo como estou que hei de vencer, pois o Senhor Deus é o meu auxiliador, e eu não serei confundido."

A enormidade sem parelhas do facinoroso e imane massacre a que Elle vae atirar-se, está deante dos seus olhos, e Elle encara essa peleja frente a frente. Os seus nervos, porém, são humanos e, á evidencia clara da Hora formidavel, todo o seu ser se constringe numa hyperesthesia mortal. Caminhará, comtudo, para a frente, porque essa é a determinação do Pae justiceiro.

E' o estado d'alma do Redemptor: o Senhor Deus abriu-lhe o ouvido, e elle não contradiz, não dá um passo atrás e, pausadamente, tranquillamente, interpellará: "quem é o meu adversario? que venha, eu o espero."

. . . .

Num bairro esconso de Sião, uma porta goluçou soturnamente nos gonzos, e, a mão crispante na aldraba, Judas Iscariotes saiu, para ainda voltar, da casa do summo-sacerdote Caiphaz.

2.000 QUEIJOS DE MINAS DIARIOS PARA

Botequins, Restaurantes e Armazens — 7, rua do Rosario, 7 — J. E. Carreiro & C.ª (17273)

SEM DIREITO A' GRATIFICAÇÃO EXTTRAORDINARIA

Em resposta a uma consulta do inspector federal da Navegação, o director da Despeza Publica declarou que "os novos empregados nomeados em virtude da reforma por que passou a Inspectoria Federal de Navegação, com augmento de vencimentos, posteriormente á lei n. 3.990, de 2 de janeiro de 1920, não tem direito ao abono da gratificação extraordinaria mandada abonar pela referida lei.

Os leitores do "Correio da Manhã", devem, em beneficio da propria saude verificar sempre, antes de beber o delicioso refresco "Guaraná Champagne", se o rotulo com a figura duma mulher está na garrafa e se a capsula é da Empresa de Productos de Guaraná, Praça da Republica, 17, telephone Central 4763. (16117)

O encontro de duas rivaes

Suzana Lacerda Carvalho, moradora na parada do Sapé, á travessa Eugenia n. 8, tem uma inimiga — Carlina Silva, residente para as bandas de D. Clara.

Hontem, as duas se encontraram, e o resultado de tal encontro foi este: Carolina deu uma dentada em Suzana.

Esta apresentou queixa ás autoridades policiaes do 23° districto.

FUNDAÇÃO DE UMA ESCOLA VEGETARIANA

Realizou-se, hoje, ás 8 horas da noite, no salão Astorga, á rua São Pedro n. 71, a reunião preliminar para a fundação de uma escola naturista e vegetariana, sob os auspicios da Sociedade Vegetariana Brasileira.

A entrada seráz franca.

MIGUEL BRAGA — Callista. Quitanda, 79, sob., esq. Ouv. Tel. N. 5507. (4888)

UMA RESOLUÇÃO SOBRE O IMPOSTO DE 5 %

O ministro da Fazenda resolveu approvar o acto pelo qual, em solução a uma consulta da sociedade Economizadora Paulista, a Inspectoria Geral de Seguros declarou entender que, á vista dos termos do art. 2° do decreto n. 12.437, de 11 de abril de 1917, e da letra c) do mesmo artigo, os juros dos titulos da mesma empresa se acham sujeitos ao imposto de 5 %, embora a sociedade emissora de taes titulos seja obrigada a recolher o imposto antes de iniciado o pagamento, mas o deduza das importancias a pagar aos credores.

ENXOVAES E UNIFORMES COLLEGIAES

na casa VILLA DE PARIS

35, OURIVES

(18156)

TRANSFERENCIA DE UM FUNCCIONARIO

Na Recebedoria do Districto Federal, foi transferido da 2ª para a 1ª sub-directoria o fiel de armazem, extincto, da Alfandega do Rio de Janeiro, ali em serviço, Henrique Augusto Molleword.

COMME IL FAUT cigarros de luxo, tabaco turco legitimo.

— LOPES SA' & C. —

Rua Santo Antonio, 5 e 9

(12805)

Academia Brasileira de Letras

Esta aggremiação deliberou realizar mensalmente uma sessão publica, exclusivamente destinada a tratar de assumptos literarios.

Essas sessões realizar-se-ão na ultima quinta-feira, de cada mez, das 5 ás 7 horas da noite.

A primeira reunião effectuar-se-á no dia 31 do corrente.

NOVAS AGENCIAS POSTAES

Em Lindoya, municipio de Rio Castro, Estado de Minas Geraes, foi creada uma agencia postal de 4ª classe.

Tambem foi creada uma agencia dos Correios em Soledade do Pará, no Estado de Minas Geraes, com o ordenado de 40$ por mez, para o respectivo serventuario.

• DOS ESTADOS •

PELO CORREIO

MINAS

Depois da feira de gado de Curvello

Uberaba, 17 — Uma commissão do directorio politico de Livramento e o presidente da Camara Municipal de Ayuruoca, vão interceder junto do presidente do Estado no sentido de obter de s. ex. uma medida de grande alcance para esse prospero municipio e que, além disso, trará grandes vantagens não só para o proprio governo como tambem para os creadores daquella zona e dos municipios vizinhos. Actualmente a pecuaria tem soffrido muito devido ao grande inconveniente de se ir vender todo o gado na feira de Tres Corações, o que acarreta enormes prejuizos. Essa commissão vae pleitear junto ao dr. Arthur Bernardes a creação de uma outra feira em Livramento, municipio de Ayuruoca. Ha pouco creou-se uma feira de gado em Curvello. Agora cria-se mais essa. Em Passos e Santa Rita de Cassia estão invernando e vendendo o gado que demandava Barretos, porque em Barretos os norte-americanos, estão adquirindo todas as terras e querem um preço medonho pela invernação do gado. Ora, porque não fundar-se uma feira de gado no Triangulo? Uberaba está excellente para isso. Continuemos a defender essa idéa.

"A Imprensa"

Sob os mais felizes auspicios, acaba de surgir no scenario da imprensa mineira o vespertino — "A Imprensa".

O novo diario, que se edita em Juiz de Fóra pela sua feitura e pelo seu programma independente, traz garantido um brilhante futuro.

A Escola Normal de Sabará

Sabará — Reabriram-se a 15 do corrente, as aulas da escola normal "Delfim Moreira", desta cidade.

E' animador o numero de alumnos matriculados nos diversos annos do curso desse estabelecimento, cujos exames de admissão e de 2ª época acabam de ser processados com o maior escrupulo, e regularidade, sob a fiscalização de competente professor, que aqui esteve, para esse fim, especialmente commissionado pelo governo do Estado.

Entre as alumnas matriculadas no 1° anno, se encontram tres dessa capital: são ellas as senhorinhas Eurydice Gomes de Souza, Fé Esperança e Caridade e Maria Stella de Azeredo Netto; e no 3° anno, uma, a senhorinha Dulce Gomes de Souza.

O corpo docente da Escola, que mais trabalha por patriotismo, pois os rendimentos provenientes das matriculas e mensalidades mal dão para as despesas com o expediente, mostra-se cada vez mais empenhado pelo seu bom nome.

— Foi benta, na manhã daquelle dia, uma bellissima imagem de Nossa Senhora das Dores, cuja procissão se deve realizar no dia 19 deste, em que se celebrará tambem a festa do glorioso patriarcha S. José.

Leopoldina Railway

Mar de Hespanha, 17 — O trem da manhã das quintas e sabbados, desta cidade a S. Pedro, que havia sido supprimido por occasião da guerra, acaba de ser restabelecido, tendo sido iniciado hoje o seu antigo horario.

Varias do Diamantina

Serviços publicos — O governo do Estado não se tem demorado em attender ás despesas exigidas pelas obras publicas que verdadeiramente consultam os interesses deste grande e rico municipio de Diamantina.

Assim é que já se acha nesta cidade o dr. Benjamin Cunha Junior, competente engenheiro do Estado e actualmente encarregado das reconstrucções da velha ponte do Mendanha, sobre o Jequitinhonha e da estrada de rodagem que liga este municipio ao do Serro e ao mesmo tempo nos põe em communicação com os outros municipios da Matta, grandes productores dos generos alimenticios e onde nos abastecemos. Como se vê, esses dois serviços são de capital importancia e já não tinhamos esperança de vel-os realizados tão cedo.

Hospedes — Está na cidade o dr. Bemfica Nazareth de Menezes. Com s. s. veiu tambem sua familia, em viagem de recreio.

Filho desta terra, tem o dr. Nazareth engrandecido a Diamantina, não só pela sua intelligencia, como pela dedicação á velha terra. Nazareth de Menezes iniciou agora a publicação de uma serie de artigos sobre a nossa cidade. Desse interessante trabalho já tivemos o prazer de ler o primeiro artigo, cheio de verdade e observação.

— Pelo trem de hontem seguiu viagem o coronel Luiz de Mattos Neves, representante do *Correio da Manhã*.

Recebido com o maior prazer pelos seus amigos desta cidade, que são innumeros, a sua retirada nos deixou uma grande saudade. A sua palestra amena, ponteada de ironia leve, as suas maneiras distinctas de verdadeiro cavalheiro, fazem de cada um dos seus conhecidos um amigo.

— Vindo de Bocayuva, cidade nortista e onde exercia, em commissão, o logar de perito lançador, já se acha entre nós o coronel José Augusto de Menezes. Devido á pericia com que fazia e relativa ao governo o seu serviço, foi este funccionario reputado um dos primeiros executores dessas commissões que têm, em todo o Estado, regularizado o serviço para a perfeita applicação do imposto territorial.

Central-Hotel — O sr. Roberto Barbiere, um dos estrangeiros que mais se adaptou ao genio diamantinense e que, para bem dizer, *inventou* o hotel em Diamantina, mantendo aqui o modelo dos hoteis, com a denominação de Hotel-Central, acaba de passar seu estabelecimento ao sr. Nemisio Leão, para se dedicar exclusivamente ao negocio de diamantes e outras pedras preciosas, negocio onde a sua intelligencia e operosidade tem encontrado campo vasto e apropriado. Nesse delicado commercio, em pouco tempo, o sr. Barbiere tornou-se mestre.

O sr. Nemisio Leão, moço distincto e intelligente, acostumado aos grandes centros, será um digno continuador de seu antecessor, podendo os viajantes e *touristes* encontrar no hoje Central-Hotel, o mesmo conforto e os mesmos attractivos do Hotel-Central.

Procissão do Encontro — Domingo ultimo, dia 13 deste, realizou-se a procissão do Encontro, prégando o sermão allusivo ao acto o revdmo. padre Henrique Lacoste, superior das missões, e antigo director do Seminario diocesano. O prégador manteve o prestigio de seu nome, produzindo eloquente oração que enternaceu até ás lagrimas o grande numero de fieis, calculado em 2.000.

PERNAMBUCO

MACROBIOS

Elle tem 131 annos; ella, 91

Recife, 9 — Athanasio de Castro Campanha resurge, em Recife, Mathusalem. Já viveu mais de um seculo e quartel. Conta 131 annos. Da galeria dos macrobios de Pernambuco, é elle o decano. Soubemos-lhe a existencia num recanto humilde da cidade e numa tarde de estival sob a belleza de um poente maravilhoso, fomos a Afogados.

Erramos a indicação e, a custo, varando aquelle bairro de retalhos, aterros ligados a aterros por linguas de terra preta, onde, numa infinidade, pontejam, disformes e despares, os mucambos "formas ignobeis e africanas de habitação",

Maria Severina da Conceição, 91 annos; e Athanasio de Castro Campanha, 131

no beco do Quiabo n. 245, achámos a casa de Paisinho Athanasio.

Indagámos a um rapaz, sadio e musculoso que movia uma plaina:

— Paisinho é aquelle.

Era um seu bisneto. Na sala, já escura, vindo em nossa direcção a passo tardo, destacámos, o perfil envergado de um negro, meião, de altura, rosto largo sob pelle encarquilhada, os olhos pretosujos boiando em palpebras grossas. Creme o cabello, como creme a barba falhada.

Fallámos a Athanazio. E elle, em voz cheia e quente, disse da sua vida e da sua companheira muita amada. Fallou della antes de si. Do quasi seculo que já vivem unidos. E nunca discordias os separaram; calvarios ou alegrias não visitaram a um só; ambos os sentiram.

Sua bôa velhinha, Maria Severina da Conceição tem apenas 91 annos; mas vive doente, de juizo fraco e sem memoria. Não a vimos; estava recolhida á cama. Começaram o seu lar, ella com 11 annos e Athanazio com 51 não tendo elle ainda vivido com outra mulher. Oitenta annos de *menage*. São brasileiros e pretos e descendentes de negros da Guiné.

Insistia em falar da velhinha e da harmonia ininterrupta delles. Nem mesmo discutiam.

Athanasio nasceu em Ipojuca, no engenho Novo Serinhaem, do seu padrinho coronel Freitas Nogueira, e ahi viveu a infancia, tendo se baptisado na egreja de Nossa Senhora do O, daquelle municipio.

Tiveram 12 filhos, 68 netos, 115 bisnetos e tataranetos cujo numero não sabe. Dos filhos, vivem sómente tres, dois varões e uma mulher. O caçula existe com 38 annos, tendo sobrinhos-netos mais velhos.

O seu primeiro trabalho foi "carrear". Carreou em 40 safras para seu padrinho, conduzindo assucar para o porto de Rio Formoso, em caixões como se usava naquelle tempo. Amava a profissão em que foi provecto; chamavam-no, naquelles lados, o rei dos carreiros. Ninguem, como elle, puxava uma junta ou amançava o "bicho brabo e ridico".

Recordou viagens, incidentes e nomes de boi. Tambem o seu sonho de criança era ser carreiro e o foi desde menino.

Pensamos em Athanazio, roteiro para reminiscencias da historia politica. Era Rio Formoso cidade de opulencia, e convergencia commercial do sul do Estado. Agitaram-na perturbações partidarias e della irradiou a revolução praeira. Perguntámos. Elle apenas conheceu os movimentos. O seu padrinho não era politico e, amigo de todos, afastava a sua gente das lutas. Falou do capitão Bandeira de Mello, de Carrapato, de Lopes, de Pacavira, do juiz Diniz, do coronel Caldas Lins, pae do Visconde de Rio Formoso, do coronel Xavier, de Serra d'Agua, avô do dr. Samuel Hardmann, do coronel Lima e Silva, de Antas, pae do Duque de Caxias, e da famosa d. Maria do engenho Rio Formoso: senhora voluntariosa de poderio e gestos decididos. De uma feita, Athanazio assistiu uma demonstração de força desta mulher.

Escoltado e amarrado, conduziam um negro que, no engenho Matto Grosso, matára um escravo. Ao passar no cercado do engenho Rio Formoso, o preto gritou: "Valha-me um coqueiro de d. Maria". O escravo-vigia levou á ama a supplica do assassino, e esta ordenou á sua gente a tomada do preso. Houve luta e ferimentos, mas foi valido aquelle que implorou a d. Maria. Este caso, lugar commum na vida do interior do Brasil na primeira metade do seculo passado, occorreu dias antes da passagem do nosso imperador d. Pedro 2°, em Rio Formoso.

O monarcha foi ali hospede de d. Maria, que, diante dos seus escravos, e para escandalo delles, o chamava "Meu senhor".

Athanazio tambem foi, com toda gente do seu patrão, vêr o imperador.

Na revolução praeira de 1824, foi Athanazio que ajudou o chefe *Guabirú* José Pedro da Lage, a fugir disfarçado em *curumba*, camisa de algodão por fóra das calças, e um grande chapéo de couro. Carregou-lhe as malas para Rio Formoso, onde esteve, em fuga, o chefe derrotado.

Na relativa eternidade de sua existencia, este negro nunca lutou, vivendo na paz, para o bem e para a bondade.

Vivido de mais de um jubileu em Serinhaem, Athanazio desceu para o municipio de Escada e foi oleiro e peão de d. Francisca do engenho "Firmeza".

Depois veiu para o Recife. Quando levantou palhoça em Afogados, era este logar deshabitado. Foi o seu primeiro morador e viu aquella freguezia se construir. A casa em que móra é propria e ha mais de trinta annos abriga-lhe o cansaço.

Ha 15 annos que não trabalha.

Mais de dois terços dos seus descendentes habitam as immediações da choupana do seu patriarcha.

Para nosso encanto, a nossa palestra varou horas. Na sala illuminada por uma tocha vermelha de candieiro de kerozene via-se uma multidão de imagens, e, a um canto, o seu bisneto fazia trabalho humilde de carpinteiro. Sahimos.

Um milagre de transfiguração: aquelle recanto ignobil, de lama e sordidos casebres, era como em fatasmagoria, molhado de um luar suave e palido, scintilando ás aguas de preá-mar, e, na claridade de prata que se estendia, os mucembos esboçavam, cinzentamente, perfis indecisos de construcções bysantinas. No céo, nem uma nuvem. Tudo era azul.

ESTADO DO RIO

Melhoramentos

S. Sebastião do Rio Bonito, 15 — No dia 6 do corrente teve logar, nesta florescente localidade fluminense, a inauguração da illuminação e energia electricas, bem como do estabelecimento aqui montado pelo operoso moço dr. Luiz Simões Corrêa, e que se destina á congelação de leite para exportação, e varias outras industrias. A inauguração deste importante melhoramento revestiu-se da maior solennidade, a ella comparecendo, além do presidente da Camara Municipal de Valença, dr. José Hypolito Filho, varios vereadores e muitas pessoas gradas, não só da localidade como das visinhas cidades de Valença e Rio Preto.

A illuminação publica e particular nada deixa a desejar, sobretudo a profusa e feerica installação feita na egreja local, pela Irmandade de S. Sebastião.

Por occasião da inauguração, usaram da palavra o dr. Hypolito Filho e major Accacio Duboc, que, em phrases enthusiasticas, enalteceram a auspiciosa iniciativa do sr. Simões Corrêa, que virá concorrer mui efficazmente para o rapido progredir deste prospero districto, que, aquinhoado pela natureza que o dotou com um clima saluberrimo, vem sendo, ultimamente, bafejado pelas auras bemfazejas do progresso. Resta, portanto, aos rio-bonitenses, secundarem a promissora iniciativa do dr. Simões Corrêa, promovendo outros melhoramentos, especialmente, fazendo construir predios de moderna architectura de cuja falta muito nos resentimos, podendo assim, em breve tempo, se transformar o nosso pittoresco povoado, em uma excellente estação de verão, que pela amenidade do clima e proximidade da Capital Federal, levará grande vantagem á outras existentes no Estado.

E' necessario, portanto, que o surto do progresso, ora iniciado, não soffra intermittencias, o que, cremos, não se dará, mórmente agora, que se acha á testa da administração municipal, um devotado amigo deste districto, e que certamente, não deixará de estimular com a sua indiscutivel bôa vontade, todo e qualquer commettimento que tenha por objectivo o seu progresso.

Imposto de transito

Villa de Santa Thereza, 17 — A Camara de Santa Thereza está actualmente cobrando um imposto que se nos afigura inconstitucional, ou, pelo menos, odioso. Assim é que, foi creado um imposto intitulado de *transito*, ou coisa que o valha. Mas o que não ha duvida é que esse imposto não póde subsistir, competindo ao governo do Estado suspendel-o.

Os vereadores da Camara não estão sujeitos ao seu pagamento, num privilegio todo de politicagem de campanario, quando justamente os vereadores deveriam pagar em primeiro logar.

Não citamos essa lei, da Camara porque ignoramos a sua data, visto que ella não foi publicada e nem impressa. E' lastimavel que a nossa Camara crie um imposto como esse e não mande publical-o para sciencia de todos e vá cobrando clandestinamente!

Na época em que atravessamos, e que todos lutam com difficuldades, é justamente quando, como um esquecimento, os nossos municipes se vêm aggravados de mais impostos, quando pela justa razão, a Camara deveria extinguir os que não fossem indispensaveis. Estamos certo que o governo, syndicando desse facto, tomará sobre o mesmo as providencias que o caso exige.

Municipio de S. Gothardo

São Gothardo, 16 — Abusando da benevolencia do "Correio", venho dar algumas pequenas noticias deste municipio, outr'ora tão abandonado dos poderes publicos, hoje porém, entregue a uma administração municipal bôa, que tomou por base, trabalhar com honestidade.

Estando em exercicio o coronel Fonte Bôa ha dois annos, tem procurado desenvolver o municipio, conseguindo a installação de um excellente grupo escolar, e uma caixa escolar, que tem soccorrido creanças pobres.

O grupo escolar, frequentado por mais de 200 alumnos, é dirigido por professores de reputada competencia. Depois da installação desse grupo a população sente-se confiada em melhor futuro. O presidente Fonte Bôa conseguiu a installação de agua na villa, melhoramento importante em todos os sentidos.

Devido ao abnegado trabalho de um emprehendedor ousado — Gerson Coelho — dentro de poucos dias será installada a illuminação electrica publica e particular na villa. O material empregado é o melhor possivel e foi adquirido no Rio.

O mesmo empresario construiu um bello predio para o cinema, que será em breve inaugurado.

Por todos esses melhoramentos a população aguarda as inaugurações com grandes festejos, tendo organizado uma orchestra para essa occasião.

— A renda da collectoria estadual tem sido de 150 contos e da Camara de 50 contos, o que denota não pequeno movimento.

O fôro é um tanto movimentado, tendo dois advogados.

O juiz municipal solicitou do governo mobiliario para o Forum, tendo a população offerecido uma riquissima imagem de Christo para ser collocada na sala do Tribunal do Jury.

GOYAZ

O futuro governo

Goyaz, 5 — Não obstante a discreção, o mutismo mantido pelo senador Eugenio Jardim, presidente recem-eleito de Goyaz, em tudo que respeita á politica e á administração do Estado, proposito que vem mantendo desde que para aquelle posto fora aventada a sua candidatura, muito mexer e remexer tem feito na panella da politicagem, de vida e morte dividida e subdividida, nos municipios, mas com um unico fim, alcançar as boas graças do velho coronel ex-commandante do Corpo de Bombeiros.

Entrave que ha muito vem sendo ao desenvolvimento material, moral e intellectual da terra goyana, é essa deshonesta politicagem que infecciona os nossos municipios, com o desasocego constante das populações sertanejas.

E é essa desatinada politicagem que pretende agora montar guarda ao presidente eleito Eugenio Jardim disputando a ferro e fogo o pennacho nos municipios.

Consta, e o damos com a devida reserva, que o seu governo será constituido da forma seguinte:

Interior, dr. Arnulpho Caiado, actual presidente da Camara dos Deputados; *Segurança*, dr. Rodolpho Vieira, actual Juiz de Direito da Comarca de Ypameri; *Finanças* dr. Arthur Loureiro actual Inspector Fiscal das Rendas Federaes, neste Estado; *Terras*, dr. Jovino de Castro, ex-senador estadual ultimamente resignatario.

O novo senador estadual

Santa Cruz — Foi eleito senador estadual na vaga do sr. dr. Joviano de Castro, o prestimoso chefe politico local coronel Adolpho Teixeira. Não é tardia esta allusão posto que, em se falando do futuro de Santa Cruz é mister relembrar que elle está ligado ao nome do novo.

E' o marco de uma nova phase de vida e esperanças fagueiras que este povo de Santa Cruz, que nos tempos coloniaes, foi a porta aurea da entrada de Bartholomeu

NOTICIAS DE NICTHEROY

JUSTIÇA MILITAR

Funccionaram em Nictheroy, os Conselhos de Justiça Militar, sendo o 1º presidido pelo major Raphael Benjamin da Fonseca e o 2º pelo coronel dr. Adolpho Lins. Estiveram presentes os promotores drs. Augusto de Lima e Diogenes Penna.

A SEMANA SANTA

Prometem ser muito animadas as solemnidades religiosas da semana Santa.

Hontem, domingo de Ramos, nos diversos templos da cidade, foi festejado este dia tradicional da religião catholica, com profusa distribuição de palmas aos fiéis.

UM PEDIDO AO PREFEITO

Os moradores das ruas Visconde de Uruguay e Visconde de Itaborahy pedem, por nosso intermedio, ao dr. Eneas de Castro, prefeito municipal, continuar o calçamento dessas ruas, do Marechal Deodoro á S. Clara.

COM A LIMPESA PUBLICA

Reclamam os moradores do centro da cidade contra a falta de capinação de algumas ruas de movimento, bem assim com relação ás aguas estagnadas, nas ruas Visconde de Itaborahy e Marquez de Caxias.

MORREU UMA DAS VICTIMAS DO CONFLICTO DO ALCANTARA

Procurando saber do estado das victimas do grande conflicto, havido ha tempos, na estação do Alcantara, devido á greve dos pequenos lavradores de Nictheroy, soubemos que ás 8 horas e meia da noite, falleceu hontem Eustachio Gomes que ali se achava, desde aquella occasião, em estado muito grave.

Os demais feridos já tiveram alta daquelle estabelecimento.

Hoje será sepultado, no cemiterio do Maruhy, o corpo desse infeliz lavrador.

SUICIDIO ?

Ao lado da chacara do Forte do Imbuhy achava-se o cadaver de um desconhecido de cor branca, apresentando a edade de 55 annos presumiveis e na sua carteira, guardada num dos bolsos do paletot, encontrou-se um papel com o nome Arthur Manoel de Aguiar Filho.

Presume-se que seja um suicida, porque a causa da morte deve ter sido um ferimento no ouvido direito por bala de um revolver que estava ao seu lado.

Revistado o corpo desse infeliz, a policia encontrou a importancia de cento e oitenta mil réis e uma carta endereçada ao sr. Simões Filho, director da "A Tarde" da Bahia.

Foi o cadaver desse desconhecido recolhido ao necroterio do Maruhy, para os fins de direito.

As autoridades policiaes investigam esse acontecimento com grande interesse.

CAIU DO TRAPEZIO

Antonio Souza, tem 33 annos de idade, é solteiro, portuguez e trabalha num circo de cavallinhos no Barreto.

Hontem quando armava um trapezio, no referido circo, caiu, recebendo contusões varias no corpo além de fracturar o ante-braço e perna esquerda.

Foi recolhido ao hospital de S. João Baptista, onde o medicaram convenientemente.

NO HOSPITAL DE S. JOÃO BAPTISTA

O plantão hontem desse estabelecimento hospitalar coube ao respectivo director dr. Alcides Figueiredo, que visitou todas as enfermarias.

Entre os doentes ali existentes contava-se Iracema Pereira, alvejada pelo seu namorado "O Calafate", que está na Detenção, sendo o estado da enferma de quasi restabelecimento.

DIVERSAS

Foi recolhido ao xadrez da policia o nacional de cor branca Agenor de Assis, morador á rua Desembargador Lima Castro, por ser accusado de espancar a sua mulher.

— Por estar promovendo desordem á praça Martim Affonso, foi preso o individuo Manoel Ricardo Marinho de Paiva, de cor parda, solteiro e morador á rua Miguel Lemos n. 51.

Bueno e de todo o progresso do opulento Estado de Goyaz. Santa Cruz tem sido olvidada pelos nossos anteriores chefes, tolhendo de certa maneira o seu progresso. [illegible] sobre modo regressivo, muito [illegible] no passado a politicagem da sua sociedade [illegible] familias distinctas dotadas dos predicados necessarios para o governo social de Santa Cruz.

O solo de Santa Cruz [illegible] e de muitos outros municipios goyanos, [illegible] a sua desenvolvida fauna, são os elementos attestados por quem nos visita, á grandeza e importancia deste pedaço de Goyaz.

Vae ao Senado falar em prol destes [illegible] filhos e estamos certos que todas as fontes de progresso, até hoje [illegible] serão esplendidas e ventiladas. Dentre as necessidades que Goyaz inteiro tem urgencia, [illegible] ao lado do caminho de ferro irá solidificar as suas riquezas, elevar os seus valores materiaes. E o appello que por intermedio do "Correio da Manhã" a mocidade faz ao senador Adolpho Teixeira.

PELO TELEGRAPHO

RIO GRANDE DO NORTE

O fallecimento de um velho professor

Natal, 20. — De todos os municipios do interior chegam noticias de grandes chuvas que encheram os rios e os açudes.

[illegible]

Falleceu hoje nesta capital o professor Francisco Gregorio Alves, pae do sr. Abegaido Alves, director do Thesouro Nacional.

ESTADO DO RIO

Petropolis, 20. — Na séde da Sociedade Beneficente, á avenida Cruzeiro, realizou-se a installação do Club dos Jornalistas, que se acha agora reorganizado, presentes muitos jornalistas desta cidade e do Rio.

Approvados os modificados nos estatutos antigos, procedeu-se á eleição da nova directoria, que ficou assim organizada: Presidente, dr. Gregorio de Almeida; 1º e 2º vice-presidentes: deputado Arthur Barbosa e dr. Eugenio Borges; 1º e 2º secretarios: Vicente Amorim e dr. Alexandre Macedo Soares; thesoureiro: Walter Bretas.

Prophylaxia contra a lepra e doenças venereas em Minas

Ao Inspector de Prophylaxia da Lepra e Doenças Venereas, foi enviada a cópia de um officio do chefe do Serviço de Prophylaxia no Estado de Minas, dizendo que seja iniciada naquelle Estado a campanha prophylaxia contra a lepra e doenças venereas.

Descoberta de uma nova fonte de energia

Em Berlim, o celebre dr. Wilter von Unruh fez uma declaração de que pretende haver descoberto uma nova fonte de energia, até hoje completamente desconhecida. O celebre engenheiro assevera que elle pode produzir a luz e a força, em quantidades illimitadas, por meio da desintegração do atomo. Pretende haver conseguido aperfeiçoar um invento que fiscaliza a energia produzida.

O delegado de dia

Está de serviço, hoje, na repartição central de policia, o 3º delegado auxiliar.

Aforamento de terrenos de marinha na ilha de Jaguanon

Restituindo ao sr. Homero Baptista os papeis que acompanharam o aviso n. 107, de 8 de outubro do anno proximo passado, relativos ao requerimento de Agostinho da Silveira Mattos, pedindo aforamento de terrenos de marinha na ilha de Jaguanon, o ministro da Marinha informou que, estando localizada na ilha referida uma Colonia Cooperativa de Pescadores, e vindo o aforamento, no caso de ser concedido, trazer difficuldades aos pescadores locaes, julga inconveniente a sua concessão.

Accresce que, com a organização das colonias, os pedidos de aforamento das extensas areas são innumeros, envolvendo o principal objectivo de compellir pescadores e antigos moradores do local ao pagamento de foro, tributo e encalho de embarcações.

O abono de soldo a officiaes reformados compulsoriamente

Ao director geral de Contabilidade da Marinha dirigiu o sr. Ferreira Chaves o seguinte officio:

"Resolvendo a consulta contida em vosso officio n. 158, 2ª secção, de 20 de janeiro ultimo, declaro-vos, de accordo com o parecer do consultor juridico deste ministerio, n. 1.585, de 7 do corrente, que a disposição do artigo 24, da lei n. [illegible] aproveita exclusivamente a officiaes reformados compulsoriamente, [illegible] circumscripta aos militares da Armada, [illegible] sua Armada, [illegible] que [illegible] nos offi- [illegible]

Nomeação tornada sem effeito

Por portaria de 14 do corrente foi tornada sem effeito a de 1 de setembro de 1920, que nomeou [illegible] para servir na Inspectoria Agricola do 14º districto, [illegible] Forjaz [illegible] mesmo [illegible] o regulamento decreto de 1920.

A proporção do encaixe ouro

A proporção do encaixe ouro para a circulação fiduciaria era na Inglaterra de 134 °|°, antes da guerra, de [illegible] no dia do armisticio [illegible] anno [illegible] Estados Unidos [illegible] 99, 6 °|° no dia [illegible] no primeiro [illegible] no [illegible] França, a [illegible] as no [illegible] 62 °|° [illegible] 1918, de [illegible] em [illegible] tendo [illegible] 819 °|° [illegible] 1919, é [illegible] Allemanha era de [illegible] em [illegible] subiu [illegible]

CHRONICA ESPIRITA

Sob o titulo "O que as egrejas podem aprender com o espiritismo e as pesquizas psychicas", publica o "Light", de Londres, ha algumas semanas, opiniões de diversos pastores da egreja anglicana.

O 12º a escrever, o rev. G. Maurice Elliott, Reitor de Snitterby, Kirkton-in-Lindsay diz o seguinte no Light de 22 de janeiro:

"As egrejas podem aprender com o espiritismo na parte que trata dos factos na natureza, a cousa mais importante do mundo.

Ellas podem aprender "a crer" nas suas crenças e nada ha mais importante do que isso. E podem aprender ainda, que necessario se torna estudar de novo os Evangelhos á luz dos conhecimentos modernos e dos factos da sciencia psychica.

Annos antes que uma palavra, sequer, do Novo Testamento, fosse escripta, existiam as egrejas, sendo ellas fundadas sobre os factos da experiencia, factos que concorreram mais para convencer os primeiros discipulos do Christo, do que qualquer systema de philosophia ou theologia, e estes factos não eram meramente subjectivos.

A esperança da salvação espiritual foi reforçada, sendo a sua veracidade provada pelos "signaes", isto é, pela demonstração da força psychica com que os apostolos e seus successores eram dotados. E Christo distinctamente disse que "aquelles que cressem fariam as mesmas obras que Elle, e ainda maiores", e que certos "signaes" acompanhariam os crentes no Evangelho da Vida e na immortalidade que Elle trazia ao mundo.

Claro é, pois, que se esperava das egrejas christãs, os "signaes" como prova da vida espiritual inherente a ellas. Os ministros e o clero devem ser gratos por não terem sido confrontados pelos leigos que lêm os "Actos dos Apostolos", com a pergunta: "Onde estão as vossas credenciaes?". Porque é transparentemente claro que nas egrejas existe absoluta ausencia das "maiores obras" dos "milagres e signaes" promettidos pelo Christo.

O espiritismo está a ensinar ás egrejas que os tempos estão a chegar, em que os homens exigirão dellas aquelles "signaes" exteriores da sua interna graça espiritual; pedirão uma completa explicação porque não se cumpriram as promessas do Christo, não se conformando com subterfugios e evasivas.

Felizmente é facil ás egrejas, aproveitando as lições do espiritismo, aprender, que aquillo que succedeu nos dias do Novo Testamento está succedendo em nossos dias, porém, "fóra" das egrejas; e que os factos espiritas são exactamente da mesma ordem das demonstrações psychicas relatadas no Novo Testamento.

Para demonstrar o que as egrejas podem aprender do espiritismo é bom citar algumas das verdades que são consideradas bases de suas crenças.

1º Que em certas condições os espiritos se tornam visiveis á humanidade encarnada.

2º Que existe (agora) um corpo espiritual dentro do corpo physico.

3º Que é possivel á alma deixar o corpo e viajar.

4º Que as curas espiritas fazem parte do Evangelho.

5º Que os espiritos desencarnados não são como gottas de agua fundidas no Oceano, porém, que continuam sendo personalidades independentes em goso do livre arbitrio.

6º Que os desencarnados continuam a se interessar pelas cousas do mundo.

7º Que o mundo espiritual é tão solido, tão substancial e tão tangivel como o nosso.

8º Que estamos cercados dos nossos Anjos de Guarda.

9º Que Deus constituiu o serviço de anjos de uma maneira admiravel e que por sua determinação elles nos soccorrem e nos defendem.

10º Que os anjos castigam os adversarios dos "pequeninos" do Christo.

11º Que os anjos são co-servos comnosco e são capazes de produzir actos physicos e psychicos.

12º Que a nossa lucta é mais contra os máus espiritos do que contra os nossos instinctos animaes.

Todas essas crenças encontram-se no Novo Testamento e as egrejas não as ignoram, infelizmente, porém não se "governam por ellas". As egrejas não têm, entretanto, uma fé viva nos anjos. Se "pelo fructo os conhecereis", então o pulpito se torna o pomar revelador da sua descrença...

E é por isso que tantas vezes ouvimos dizer que os "signaes, os milagres, as obras" maiores e as "curas" praticadas pelos apostolos, não pertencem aos nossos dias. E' talvez uma maneira delicada de dizer: "Esta epoca não é de fé; os milagres só se dão quando a crença é verdadeira, quando a fé é activa e quando a religião é tomada a serio".

E o espiritismo póde ensinar ás egrejas que a descrença não tem mais razão de existir, pois que tem sido provada a veracidade das supostas crenças das egrejas pelos factos irrefutaveis..."

Fred. Figner.

Discussão que acabou mal

Ramiro Martins, argentino, de 24 annos de edade, solteiro, lavador de automoveis, residente á rua General Polydoro n. 73, estando no botequim existente á mesma rua n. 8, travou discussão com João Ricardo, de 30 annos de edade, solteiro, electricista, residente tambem á rua General Polydoro n. 36, acabando por aggredir o seu contendor, sobre quem arremessou uma cadeira, ferindo-o.

Emquanto a victima era medicada na Assistencia, o offensor via-se autuar em flagrante, na delegacia do 7º districto.

Movimento do cartorio do 16º districto

Foi este o movimento do cartorio da delegacia do 16º districto, durante o ultimo anno.

Processos instaurados, 171, assim descriminados: accidentes de trabalho, 36; atropelamentos, 20; assassinatos e tentativa, 6; offensas physicas, 45; defloramentos e attentados ao pudor, 8; vadiagem, jogo e outras contravenções, 18; roubos e furtos, 14; entradas em casa alheia, 11.

Essa estatistica, o delegado dr. Augusto Mendes remetteu hontem, ao desembargador chefe de Policia.

NO MUNDO DA TÉLA

A Confissão

E' hoje, enfim, que o Cine Palais inicia a exhibição do soberbo film *A confissão*, a que já por diversas vezes nos temos referido.

A obra é digna de ser vista por todo o Rio e assim succederá, estamos certos.

* * *

Remodelando seu marido

Em uma interessantissima pellicula, por signal que concebida e dirigida por sua irmã Lilian Gish, artista não menos notavel da scena muda, a sempre original Doroty Gish resurge hoje na téla do Avenida.

Remodelando seu marido desenvolve-se em cinco actos divertidissimos, que nos mostram como uma esposa, que apanhou o marido em sérias contravenções conjugaes, póde com habilidade fazer-se desejada e chamal-o ao bom caminho.

Demos aos leitores uma ligeira idéa do film:

A esperta Joanna Wakefield, filha de um millionario, negociante de algodão, tinha decidida vocação para a carreira commercial e para ella entraria se, certo dia, não se tivesse enamorado do lindo bigodinho de Jack Valentim, um rapaz de fortuna.

A coisa foi indo, até que Jack Valentim se sentiu tambem enfeitiçado pela galante mocoila. Casaram e tudo lhes corria ás mil maravilhas, quando, mezes depois, o marido teve a desdita de se encontrar com uma viuva bonita, sua vizinha, a quem elle carregou as valises de viagem, emquanto ella decidiu apoderar-se-lhe do coração.

O certo foi que Jack Valentim não tardou em se deixar prender nos encantos da feiticeira e começa a infringir a pontualidade com que costumava voltar para casa, allegando, agora, excesso de trabalho no escriptorio.

Mas Jack Valentim não tem sorte, em materia de amores que forem o juramento que os conjuges costumam prestar ao representante de Deus, que os casa, e o certo é que, de uma feita, foi mesmo apanhado com a bocca na botija.

Joanna, desta vez, não se conteve, não quiz esquecer, como já havia feito de outra, e o joven par acabou se separando, voltando ella para a casa paterna, entregando-se, com muito tacto, aos negocios do millionario negociante de algodão, que muito lucraram com isso, diga-se de passagem.

Jack Valentim, porém, gostava a valer da sua intelligente e linda Joanninha e andava agora jururú, envidando o possivel e o impossivel para fazer as pazes com ella, que não lhe ligava importancia.

E incidentes divertidos se desenrolam, até que tudo acaba bem, voltando a ventura ao lar revolucionado e jurando Jack Valentim a si proprio não se metter em novas aventuras, especialmente com viuvas.

Dissemos, e repetimos, que *Remodelando seu marido* é uma pellicula que agradará em cheio ao publico, ficando entre as melhores que a estudiosa Dorothy Gish já haja animado para a téla.

* * *

"Maridos e esposas"

E' a adaptação da famosa novella "Tornando-a sua esposa", da popular escriptora americana Corra Harris o film que o Pathé hoje exhibe.

A protagonista é Vivian Martin.

Dois mandamentos primordiaes dirigiram o pensamento da autora: 1º, "A primeira coisa que cada esposa deveria aprender, é *"obedecer"* ao marido. 2º, "A primeira coisa que cada marido deveria aprender, é saber o que a esposa não desejaria fazer".

A casa "Gaumont" de Nova York apresenta esta producção com uma multiplicidade estudiosa de detalhes que maravilham porque representam a vida sir effeitos theatraes em vista produzir effeitos theatraes. E' uma obra eminentemente sentimental cujo effeito resulta de um acurado accumulo de situações apresentadas sob o verdadeiro prisma da vida hodierna.

Toda a acção se desenvolve na Carolina do Sul, num ambiente de cordura, de luz, de amor, calma e bondade.

Entrecho. — N'um dia de carnaval, na pequena cidade de Atlanta, Olive Thurston, uma fascinante borboleta e producto de Nova York, brinca com a direcção do automovel do amigo Dickie Blakes, summamente atarefado em ver qual o ligeiro defeito que o motor apresentava. Eis que o carro obedece de repente ao jogo de manuculas desengañadas inexperientemente pela moça e lá se vae zig-zagueando entre outros muito carros, até que vae esbarrar numa arvore plantada á beira do passeio.

Ajunta-se o populacho, reclamando e bradando contra a imprudencia e impericia do inhabil chauffeur, até que apparece um policial, que laboriosamente, depois de tomar conhecimento do facto, dispõe-se a notar no seu caderninho o incidente com todos os caracteristicos.

Dentre toda a massa de povo, indifferente ao borborinho, enigmaticamente fitando toda a scena, sem que um musculo da face denunciasse seus pensamentos verdadeira esphinge, um homem, forte, chamara e prendera a attenção da moça, que não podia mais deixar de fital-o. E, finalmente, este homem moveu-se, dirigiu-se para o automovel, fez signal á inexperiente motorista para levantar o pesinho da alavanca do freio, mostrou-lhe um assento ao lado, tomou conta da direcção e, antes que o policial completasse a investigação, fez recuar o carro e chispou em plena velocidade. Este homem era John Arms, um modesto negociante da pequena cidade de Valhalla.

Não se comprehende qual o iman que attrahia esta doidivana de uma grande metropole, nem tampouco a phenomenal seducção de tal brinquedo de luxo sobre um rapaz de modestas condições, si actualidade, si bem que de origens nobres. O facto é que Olive teve a affoiteza de convidar o desconhecido para uma pequena festa campestre a se realizar no dia seguinte, e tal foi a intensidade do namoro, que, ao findar da festa, a moça foi severamente reprehendida por ter prestado todo o desvelo a um homem grosseiro, rude, sem esmero, emfim um camponez... quasi indio".

Estes epithetos e doestos em referencia ao homem que Olive considerara "seu ideal" apressaram uma doida resolução: o rapto romantico e o consequente casamento num pequeno presbytero dos suburbios.

E o casal, mettendo-se num automovel de minusculas dimensões, lá se foi em demanda da cidadesinha natal de John Arms. O banquete de apresentação é a grande gloria de John, porém a primeira desillusão de Olive. Que differença com o sonho: que modestia e quanta antiquidade em vez dos requintes do luxo a que se habituara. Os brindes, os vestuarios, a festança do pessoal popular da villa, tudo é motivo de tristeza para a jovem delicada moradora da cidade.

E dias passam-se após dias, em que a cada momento novas desagradaveis surpresas para a recem-casada: discussões sobre pequenos incidentes da vida, sobre as horas de repouso, sobre vestuarios, quanta diversidade oppõe-se á boa harmonia do casal e, finalmente, Olive comprehendendo que a infelicidade reside na sua propria educação que ella julga muito superior ao meio em que seu marido a quer obrigar a viver, num impulso de revolta, abandona Valhalla, deixando laconico bilhete.

E a borboleta alegre voltou para a cidade de prazeres, entre cortejadores retalhados, entre os sorrisos de inveja e despeito das amiguinhas, para a vaidade das festas e dos passeios em que se inventa mil pequenas intrigas.

Olive, no emtanto, no intimo, não podia esquecer o marido, quando comparava a estulta vaidade dos seus admiradores com a figura honesta, ferrea do trabalhador que mourejava num negocio ingrato e que até a obrigara a ser sua ajudante num serviço de arrumações de contabilidade.

De seu lado, John reconhece aos poucos que não comprehendera bem a esposa, obrigando a sua natureza rebelde a se curvar abruptamente ante seu modo de ver e seus costumes de roceiro.

Os dois arrependimentos desfiavam-se na ampulheta do tempo e quiz o acaso que John lesse num jornal a noticia de um grande baile de mascaras que deveria ser presidido por sua ex-esposa no papel de rainha. E então, lhe surgiu uma lindissima idéa para este grande baile. Apresentar-se-ia na esplenderosa roupagem que possuia, legada pelos seus antepassados e, á moda cavalheiresca antiga dos Grandes Chefes Pelles Vermelhas, conquistaria de novo a mão de sua esposa. E assim foi feito e assim o milagre se realizou na mais civilisada das cidades: a rainha Branca deixou-se raptar pelo Grande Chefe Indio, de figura guerreira e dominadora, partindo ambos para o Grande Paiz da Felicidade Verdadeira, fundado no Amor e Confiança.

UPA !...

O 3.066 atropela dois homens

Hontem, depois das 10 horas da noite, á avenida Rio Branco, esquina de Santa Luiza, o automovel 3.066, conduzido pelo motorista Lino Fernandes, atropelou, na mesma occasião, Manoel Coelho, branco, casado, empregado no commercio, com 54 annos de edade, residente á praça D. Antonia n. 7, e Manoel Agostinho, com 24 annos, solteiro, tambem branco, empregado no commercio e morador á avenida Gomes Freire 98.

Ambos receberam escoriações generalizadas e foram pensados pela Assistencia.

O "chauffeur" preso pela policia do 5º districto, foi autoado em flagrante.

Conflicto em uma casa de pasto

Na casa de pasto sita á rua Frei Caneca n. 70, travou-se violento conflicto entre os freguezes irmãos Antonio e Oswaldo Dias da Silva, residentes á rua Marquez de Sapucahy n. 70, e o caixeiro Antonio José Cerqueira, acabando este por aggredir de rijo os dois contendores.

Os tres individuos sairam feridos, sendo presos por alguns agentes de policia, que passavam pelo local, na occasião.

A policia do 12º districto autuou.

Escola Profissional de Enfermeiros

Com a frequencia de grande numero de alumnos de ambos os sexos, reinstallou-se esta escola, no Hospital Nacional de Alienados.

Dispondo do vantajoso meio pratico, para o tirocinio geral da profissão, faz tambem a escola uma orientação especial da profissão no tratamento de doentes nervosos e mentaes.

O seu programma didactico, dividido em duas séries, compõe-se das materias seguintes:

1ª serie. — Noções geraes de anatomia; noções geraes de physiologia; noções geraes de hygiene.

2ª série. — Noções praticas de propedeutica clinica; noções de pequena cirurgia, curativos e apparelhos; administração, economia interna e escripturação hospitalar; tratamento especializado, balneotherapia, etc.

Predomina o cunho pratico no curso escolar.

A escola está sob a superintendencia do director geral da Assistencia a Alienados, sendo sub-administrado por um secretario.

O seu corpo docente é constituido pelos seguintes medicos do Hospital drs.: Amadeu Fialho, Heitor Carrilho, Faustino Esposel, Adauto Botelho, Oscar Ramos, João Mello Mattos, Odillon Gallotti.

A escola foi creada pelo decreto n. 791, de 27 de setembro de 1890, que estabelece as regalias de preferencia dos seus diplomados para os logares nos estabelecimentos hospitalares ou congeneres, civis ou militares, da União.

Os vencimentos dos radiotelegraphistas do Lloyd

O sr. Gama e Silva, presidente do Gremio dos Radio-telegraphistas, conferenciou longamente com o sr. Buarque de Macedo sobre a questão dos vencimentos dos encarregados do serviço de telegrammas sem fio nos navios do Lloyd Brasileiro.

O sr. Buarque de Macedo prometteu attender ao pedido daquelles funccionarios da empresa que dirige.

PILULAS DO ABBADE MOSS

Para o estomago, figado e intestinos — Uma vida levou o Abbade Moss a cumprir o seu sacerdocio, alliviando a humanidade. Aproveitae os resultados dessa vida de estudos. Lêde os attestados da efficacia desse maravilhoso remedio.

Dormia quasi sentado

TONTEIRAS. ESTOMAGO

Não tendo dado importancia aos meus padecimentos do estomago, fui peorando e complicando-se meus soffrimentos com dôres no figado, atacando-me a cabeça com tonteiras frequentes, principalmente ao deitar-me, a ponto de não animar-me a estender-me na cama; dormia quasi sentado. Continuando o máo funccionamento do estomago e do figado, passei algum tempo unicamente a tomar leite, mas nem assim colhi os resultados que esperava, porque o uso do leite prejudicava-me o figado. Tendo noticias por varios amigos dos verdadeiros milagres obtidos com as PILULAS DO ABBADE MOSS, resolvi-me a usal-as; confirmando hoje mais uma cura brilhante, pois os resultados que obtive desde a primeira semana que comecei a usar as PILULAS DO ABBADE MOSS, excederam toda a espectativa, pude em alguns dias dormir sem receio de vertigens, alimentar-me regularmente, e pouco depois achar-me completamente curado. Querendo juntar mais este attestado aos muitos que apregôam as grandes virtudes curativas das PILULAS DO ABBADE MOSS, envio-lhe esta declaração por mim feita e assignada. — *Ernesto Wazhinski*, industrial. Palmeiras, 18 de abril de 1919.

Em todas as pharmacias e drogarias — Agentes Geraes: HERMANO BARCELLOS & C. — Rua 1º de Março, 100 — RIO DE JANEIRO.

(18110)

NOTAS SOCIAES

NATALICIOS

O capitão de corveta Nobrega Moreira faz annos hoje. Official de merecimento, tendo desempenhado varias commissões technicas e militares no estrangeiro, o anniversariante exerce actualmente as funcções de ajudante de ordens do presidente da Republica.

—:—

Fazem annos hoje:

o sr. Oswaldo Nepomuceno dos Reis;

— a senhorita Augusta Mendes Dias, filha da viuva d. Maria Mendes Dias;

— o nosso collega de imprensa Santos Maia;

— a senhorita Heloisa de Sá Vasconcellos, professora municipal;

— o dr. Sabino Theodoro, clinico em Santa Thereza.

Passa hoje o anniversario do marechal José Caetano de Faria, presidente do Supremo Tribunal Militar.

S. ex. passará o dia fóra desta capital.

CASAMENTOS

Com a senhorita Guiomar de Souza Campos, filha do dr. Julio Campos, contratou casamento o sr. Silvano Coelho de Souza.

— Contratou casamento com a senhorita Odette Martins Costa, filha do sr. Clemente da Costa, do nosso alto commercio, o dr. Numeriano Corrêa de Mello, jornalista e advogado em nosso fôro.

NASCIMENTOS

Acha-se em festa o lar do sr. Carlos Salgado Dias e de sua senhora d. Alice Dias, com o nascimento de uma menina, que receberá na pia baptismal o nome de Herminia.

— O lar do casal Franco Ribeiro acha-se enriquecido com o nascimento, a 7 do corrente, de um menino, que terá o nome de José.

ESCOLARES

Afim de tratarem de assumptos de importancia, os alumnos que terminaram o curso do externato do Collegio Pedro II reunir-se-ão hoje, ás 2 horas da tarde, naquelle estabelecimento de ensino.

— Terminou, no Instituto Nacional de Musica, com notas distinctas, o seu curso de canto, a senhorita Olga de Azevedo Cunha, filha da viuva d. Maria Koeller, pelo que tem recebido muitos cumprimentos.

MISSAS

Realiza-se amanhã, ás 9 horas, no altar-mór da egreja de S. Francisco de Paula, a missa de 7º dia mandada celebrar em suffragio da alma de d. Elisa Pinheiro Peixoto, esposa do sr. Francisco Peixoto Sobrinho e cunhada dos srs. Heitor Lobo, fiscal dos theatros, Booz Pinheiro, telegraphista da E. F. Central, Ramiro de Oliveira, escrivão da agencia do Meyer e Osmundo Pimentel, nosso collega de imprensa.

AOS QUE SOFFREM DA VISTA

Aconselha-se o exame de refracção antes do uso das lentes. A Casa Vieitas achando-se preparada para esse fim procede o exame gratuitamente. Rua da Quitanda n. 99. (17930)

CORPO DE BOMBEIROS

Serviço para hoje:

Official de dia — Capitão Alcebiades.

Auxiliar — 2º tenente Vieira.

1º Soccorro — 1º tenente Baptista.

2º Soccorro — 2º tenente Camillo.

Ronda — 2º tenente Eloy.

Manobras — 2º tenente Filgueiras.

Medico de dia — Major dr. Trigo.

Medico de emergencia — Capitão dr. Taylor.

Dia á pharmacia — Capitão Herminio.

Folga, o commandante da estação de Villa Isabel.

Uniforme, 6º.

Licenças prorogadas

Foram prorogadas:

Por 30 dias, na fórma da lei, a licença concedida ao 1º tenente Rhadamanto do Campo y Amoedo, em 14 de janeiro ultimo, para tratar de sua saude onde lhe convier.

De accordo com o parecer da junta medica, por noventa dias, na fórma da lei, a licença em cujo gozo se acha o aprendiz de 1ª classe da officina de electricidade do Arsenal de Marinha do Rio de Janeiro, Francisco Alberto da Costa, para tratar de sua saude onde lhe convier.

NOS THEATROS

Primeiras

"As calças da autoridade", no Palacio

Com o vaudeville "As calças da autoridade", ("La culotte", de Louis Artus e André Sylvane, um dos successos do Palais Royal, ha vinte annos), renovou, ante-hontem, o seu cartaz a companhia Chaby Pinheiro, que occupa o Palacio Theatro. Não obstante tratar-se de peça que a nossa platéa conhecia, ou mesmo por isso, attendendo ás illusões que as novidades ás vezes despertam, o theatro do Passeio logrou animadora e escolhida concorrencia. Toda aquella trapalhada magnificamente urdida, que constitue o vaudeville francez, fez rir a valer, principalmente pelo excellente desempenho que os interpretes lhes deram.

Chaby fez o Cheradame: magnifico desde a composição do typo, não desprezando o menor detalhe, sem dar uma folga no riso da assistencia. Ribeiro Lopes esteve muito bem no Brochatel, assim como Jorge Gentil, no capitão e Manoel Rocha, no Largilette.

Coube á sra. Belmira de Almeida o interessante papel de Cypriana, a cocotte penhorada. A graciosa actriz fel-o com habilidade, podendo inscrevel-o no rol dos melhores do seu repertorio leve.

A figura de Antonietta, que exige poucos recursos artisticos, teve por interprete a sra. Beatriz d'Almeida, que a desempenhou com agrado.

Fizeram-se tambem admirar as sras. Maria Augusta, na furibunda madame Cheradame, Corina Silva na graciosa creadinha Marianna e Rachel Moreira.

"As calças da autoridade" continua em scena por mais uns dias.

Notas & Noticias

UMA LAPIDE NA CASA DE AUGUSTO ROSA — Com a assistencia de muitos admiradores e amigos do fallecido mestre da arte portugueza, realizou-se a 11 de fevereiro ultimo, no predio onde viveu e morreu Augusto Rosa, a inauguração de uma lapide commemorativa, desenho de Raul Lino.

Nessa occasião falou o dr. José de Figueiredo, fazendo o elogio do saudoso artista portuguez, dizendo, entre outras referencias, que Augusto Rosa "encarnou em scena o lyrismo nas suas modalidades mais diversas, mostrando desta maneira ter necessidade de se rodear, na sua vida quotidiana, de lyrismo, pois outra coisa não é a suggestão que na alma de um artista produzem as coisas bellas, qualquer que seja a materia em que são realizadas."

—:—

ROSSINI . . . EM OPERETA! — Um dos exitos mais completos nos theatros de opereta germanicos e italianos foi provocado, nos ultimos tempos, por uma obra intitulada "A casa das tres raparigas", escripta com musica de Schubert e na qual o protagonista era o proprio compositor.

O publicista italiano Edmundo Corradi resolveu escrever uma obra analoga, utilizando-se da figura do autor do "Barbeiro de Sevilha" para fazer um libretto de opereta que será commentado, exclusivamente, com musica rossiniana.

Corradi porá em scena um episodio romantico da juventude de Rossini, iniciado em Roma, quando se representou aquella opera, e, em seguida, continuado em Paris.

Entre os diversos personagens da opereta, que se intitulará "Rossini", figurarão os seus librettistas, Sterbini, Tottola e Dys, a cantora Isabel Colbrand, o famoso empresario Barbaja, e outras pessoas de destaque daquella época, 1816.

—:—

A OPERETA DO LYRICO — No velho Pedro II canta hoje a companhia Cremilda d'Oliveira a opereta de Ivan Darclée, "Amor de mascara", fazendo a sra. Maria Abranches o papel de Pensée Roseiis, a joven viuva de Martinica, celebre pela sua belleza. E' este um dos melhores trabalhos da festejada artista portugueza.

—:—

A PEÇA DO PHENIX — Ante-hontem e hontem a lotação do Phenix ficou desde cedo esgotada e a representação do vaudeville belga "O alferes da flauta", correu sob continuas gargalhadas, graças á comicidade de Leopoldo Fróes que jurou a seus deuses não deixar pessoa alguma séria no formoso theatrinho da rua Barão de S. Gonçalo. Hoje, ainda, "O alferes da flauta".

—:—

ITALIA FAUSTA NO REPUBLICA — A Companhia Dramatica Nacional a cuja frente se encontra a artista Italia Fausta, dá hoje no Republica mais uma representação da peça do escriptor paulista Menotti del Picchia, "Suprema conquista". Além de Italia Fausta tem papeis relevantes nessa peça, Cora Costa, Jorge Diniz, Alvaro Costa e Antonio Sampaio.

—:—

CONTINU'A O EXITO DE BRUTALIDADE — Com a volta de Alzira Leão ao papel de Daisy, a peça "Brutalidade" reencetou a serie de enchentes que logrou desde os primeiros dias. De facto a adaptação que o sr. J. Ribeiro fez da conhecida fita da Fox, ganha muito destaque com a interpretação que Alzira Leão dá ao seu difficil papel.

—:—

A REVISTA DO S. JOSE'. — Mais tres vezes será representada hoje, no S. José, a revista "Quem é bom já nasce feito", de Carlos Bittencourt e Cardoso de Menezes, com Alfredo Silva e Otilia Amorim nos principaes papeis.

O CARTAZ DO CARLOS GOMES — Continúa em scena, no Carlos Gomes, o arranjo de Brandão Sobrinho, "O artigo 33", que é uma peça despretenciosa, mas alegre. Duas horas de gargalhadas terá garantidas quem fôr ao Carlos Gomes ver "O artigo 33".

—:—

"A FILHA DA DONA DA PENSÃO", NO PHENIX — E' a seguinte a distribuição d'"A filha da dona da pensão", a nova peça de Abadie Faria Rosa, que deve ser representada, ainda este mez, no Phenix, pela companhia Leopoldo Fróes: Severino, Leopoldo Fróes; Juvencio, Carlos Torres; Rogerio, Martins Veiga; Alipio, Placido Ferreira; Pedro, Romualdo Figueiredo; Segismundo, Henrique Machado; Raphael, Alvaro Diniz; José, Hugo Adam; Raul, Armando Rosas; Joãozinho, Nestor Lips; Renato, Ignacio Brito; Antonio, Estevão Santos; Paulo, N. N.; Zelia, Abigail Maia; Laura, Lucilia Peres; Marguerette, Berthe Baron; Rosinha, Eugenia Brazão; Cotinha, Sophia Bertini; Angelina, Rita Ferreira; Carlota, Emilia Pinho; Edith, Irene Santos.

—:—

A COMMEMORAÇÃO DE AMANHÃ, NO S. PEDRO — Vae constituir um acontecimento artistico a festa com que a companhia do S. Pedro commemorará, amanhã, o segundo anniversario de sua fundação.

Além do five o'clock offerecido aos seus convidados e que será servido na terrasse do S. Pedro, haverá um brilhante espectaculo, á noite, fazendo-se ahi uma expressiva homenagem de saudade ao saudoso empresario Paschoal Segreto. Discursará Viriato Corrêa e varios artistas da companhia dirão versos proprios e de autores conhecidos.

—:—

JESUINA DE CHABY E A SUA FESTA — Está despertando a sympathia que era de esperar a festa artistica de Jesuina de Chaby, uma das primeiras figuras da companhia portugueza que trabalha no Palacio. Conforme publicámos ha dias, o programma tem por base a primeira representação da peça "A eterna [illegible]", trabalho que de [illegible] e Callavet escreveram em collaboração e que tem no original o nome de "M. [illegible]neau". Além disso, o dr. Claudio de Souza fará uma conferencia [illegible] do versos Chaby, Jesuina, Belmira de Almeida e Beatriz.

—:—

NOVA COMPANHIA PARA O RECREIO — Com a revista "[illegible] sabiá...", estreará, nos primeiros dias do proximo abril, no theatro Recreio, uma nova companhia de operetas e revistas, que terá como director technico o actor-ensaiador, o antigo empresario Alfredo Miranda.

—:—

UMA FESTA ATTRAENTE — Promette resultar attraente o espectaculo que o sr. Antonio Ferraz está organizando em homenagem á actriz Cremilda de Oliveira, directora da companhia portugueza de operetas que trabalha no Lyrico. A festa se realizará no Palacio Theatro, onde a companhia Chaby representará uma das melhores peças do seu repertorio. Completará o espectaculo um acto variado, em que tomarão parte, além da homenageada, o tenor Almeida Cruz, a cantora Maria Abranches, Beatriz de Almeida, Julieta Soares, Irene Gomes, Jorge Gentil, etc.

DIVERSAS

Excellente é o programma que Antonio Ferraz está organizando para o espectaculo em homenagem á actriz Cremilda de Oliveira, "étoile" da Companhia Portugueza de Operetas presentemente no theatro Lyrico. O espectaculo se realizará no Palacio Theatro. A companhia Chaby representará uma das melhores peças do seu repertorio. Em seguida, haverá um grande acto variado, para cujo exito concorrem os melhores artistas, actualmente no Rio. Assim, além da homenageada, tomarão parte neste acto o applaudido tenor Almeida Cruz, Maria Abranches, Chaby Pinheiro, Julieta Soares, Irene Gomes, Beatriz de Almeida, Laís Areda, Zara Soares, Nena Belsai, Belmira de Almeida, Leda Vieira, Ermelinda Costa, Vicente Celestino, José Gentil, tenor Martos, Manoel Rocha e Bost Sebferd Cow-Boy. Será, pois, uma festa encantadora.

MUSICA

A senhorita Ophelia Tacton, se a memoria nos não trae, é primeiro premio de piano do Instituto de Musica.

Por um sentimento muito louvavel de modestia, a senhorita Ophelia abstem-se de mencionar esse titulo no programma do Recital, realizado por ella, hontem, á tarde, no salão do *Jornal do Commercio*.

Entretanto, o que sabemos com toda certeza é que a talentosa pianista seguira, naquelle estabelecimento, o curso da professora d. Alcina Navarro de Andrade, curso vencido com extraordinario brilhantismo. Ambas essas circumstancias aqui lembramos tão somente no fito de assignalar um passado sobremodo lisonjeiro para a senhorita Ophelia, e, ao mesmo passo, dar maior realce a uma personalidade em que, ao merito real, se liga o desprehendimento de toda e qualquer vaidade ou pretenção á demasias de arte.

E tal admiração despertou-nos, hontem, emquanto a pianista desenvolvia um programma bem escolhido e no qual mais notados se faziam Cesar Franck e Chopin.

Despretenciosa, de facto, se nos afigurou a execução do Prelúdio, Coral e Fuga, de Franck, conservada entre os limites mais curtos de uma traducção singela e mecanica.

A Sonata de Chopin correu de accordo com as formulas estatuidas pelo compositor, sem as miragens pretenciosas que, por vezes, afflloram, quando quem tange os martins se propõe apresentar novos aspectos ou renovamentos de idéas, em phrasados mais burilados.

A talentosa pianista, forrada como está, pelo diploma, a alvitres de feição didactica, dispensou, talvez, consultar á antiga professora. Agiu de accordo com a propria consciencia tranquilla e modesta. Entretanto, se ella solicitasse, não diremos conselhos, mas simplesmente um parecer á sua dedicada ex-mestra, acreditamos, piamente, teria, essa, proporcionado á novel collega muitos e muitos ensejos para que Franck e Chopin ganhassem mais estylo e caracter, numa interpretação um pouco menos arbitraria, com seus rythmos mais nitidamente traçados, pelo justo emprego dos pedaes, com opportuna dynamica no phraseio, com a rigorosa observancia da metrica, isto é, sem augmento nem diminuição intempestiva de valores, em desaccordo com o que no texto se depara.

Olhares amigos, como os de uma professora que, longos annos se dedicára á educação pianistica da alumna, teriam, seguramente, percebido na despretenciosa interpretação da senhorita Ophelia, essas pequenas coisas, insignificantes, essas nadas que, uma vez desprezados, é certo, comprometem, quando não inutilizam o ingrato labor supportado em porfiados estudos e penosas vigilias...

O Recital da senhorita Ophelia, bastante concorrido, rendeu á intelligente pianista copiosas palmas e, no fim, pedidos de bis, que foram gentilmente attendidos.

O QUE HA HOJE

PHENIX — "O alferes da flauta", ás 8 3|4.

PALACIO — "As calças da autoridade", ás 8 3|4.

LYRICO — "Amor de mascara", ás 8 3|4.

REPUBLICA — "Suprema conquista", ás 8 3|4.

S. PEDRO — "Brutalidade", ás 7 3|4 e 9 3|4.

CARLOS GOMES — "O artigo 33", ás 7 3|4 e 9 3|4.

S. JOSE' — "Quem é bom já nasce feito", ás 7, 8 3|4 e 10 1|4.

CINEMA VELO — Rua Haddock Lobo, 192
HOJE — Successo — HOJE
APHRODITE
O film que agradará a todos pelo seu enredo, sua mise-en-scène assombrosa, e o desempenho impeccavel da linda ANNIE GOTH
ANDORINHAS DE AÇO
nos seus 5º e 6º episodios. Continuará o formidavel successo.
(J 12633)

CINEMA MATTOSO
HOJE! HOJE!
Alegrias do lar
Film allemão habilmente desenvolvido em 6 magnificos actos.
Coisas phantasticas
Aventuras extra humanas, em torno de um caso impressionante.

Theatros da Empreza Paschoal Segreto - Direcção João Segreto

S. PEDRO
Grande Companhia Nacional de Operetas e Melodramas (genero do theatro Chatelet, de Paris) — Direcção artistica de Eduardo Vieira — Regente da orchestra Paulino Sacramento.
HOJE — A's 7 3|4 e 9 3|4 — HOJE
(Duas sessões)
O SUCCESSO THEATRAL DO ANNO!
A opereta de J. Ribeiro, musica de Adalberto de Carvalho
BRUTALIDADE
(Extrahido do film da Fox)
Bessie — LAIS AREDA. Daisy — ALZIRA LEÃO. Charles Beverly — ARTHUR DE OLIVEIRA. Dal Burton, o rustico creado, no film, pelo sympathico George Walsh, é interpretado pelo joven barytono JAYME COSTA.
Até hontem assistiram ás representações de BRUTALIDADE.
64.329 PESSOAS!
Em 24 e 25 — O MARTYR DO CALVARIO. Christo — Vicente Celestino.

Carlos Gomes
Companhia Nacional de Operetas e Revistas de que faz parte Brandão Sobrinho, Adelina Nobre e Sarah Nobre — Director de scena: José d'Almeida — Regente da orchestra: Henrique Vogeler.
HOJE — A's 7 3|4 e 9 3|4 — HOJE
DUAS SESSÕES
Representação da burleta em tres actos, adaptação de Brandão Sobrinho, versos de Celestino Silva, musica de Henrique Vogeler
O Artigo 33
Commendador Pires — Brandão Sobrinho.
GRANDE SUCCESSO DE TODA A COMPANHIA
Em 23, 24 e 25 — "O Martyr do Calvario".

S. JOSE'
Companhia Nacional fundada em 1 de julho de 1911 — Direcção artistica de Isidro Nunes — Regente da orchestra: Bento Mossurunga.
HOJE — A's 7, 8 3|4 — HOJE e 10 1|2
Tres sessões — Sensacional reprise!
QUEM E' BOM JA NASCE FEITO
Revista de Carlos Bittencourt e Cardoso de Menezes, musica de J. B. Silva (Sinhô).
Grande successo de toda a companhia — Em 24 e 25 — "O Martyr do Calvario".
Cinema Moderno — "O grito da sombra" (3º e 4º) — O PESTE, comica.
(J 11975)

CINEMA MODELO
HOJE! HOJE!
Festa da victoria
Grandiosa apotheose aos heróes italianos que desfilam victoriosos ante o altar da Patria. Film em 2 actos dedicados á Colonia Italiana.
Entre marido e mulher
Operata em 4 actos
Olaf Fonss e Ebba Tomsen em
Terra em chammas
7 actos extraordinarios
Quarta-feira — Pina Menichelli em "A condessinha" e "Conde de Monte Christo".

CINEMA ATLANTICO
Rua Copacabana 580, Tel. 1521
O cinema chic do bairro
PROGRAMMAS DE GRANDE SUCCESSO
Exclusividade das marcas exhibidas no Cinema Odeon, Cinema Pathé e Cinema Avenida.
HOJE — E — AMANHÃ
MUTT e JEFF
ACTUALIDADES FOX
Baile á phantasia
Producção da Fox, pela Eileen Percy
A censura
de Enid Bennett (Paramount).
Quarta-feira — Só um dia — Grande successo, APHRODITE 5º e 6º; Semana Santa — Vida de Christo, a mais completa, colorida, 6 actos. Soirée e matinée.
Dia 30 — "A Soberana do mundo" — Um assombro.
(J 12612)

CINEMA SMART — (Elegante)
HOJE e amanhã, 21 e 22
— O GRITO DA SOMBRA —
5º e 6º — Ben Wilson, 4 p.
OTHELLO
por grandes artistas, 5 partes
Quarta-feira, 23 — Incendio no Circo — Billie Rhodes, 4 p. — Mariette e mulher — Adelaide Regina, 4 p.: A festa da Victoria, 1 parte. (J 12472)

CINEMA HELIOS
HOJE HOJE
GLADYS LESLIE, em
Salvação a tempo
5 actos, Vitagraph
PEARL WHITE, em
Perigo de um segredo
5º e 6º episodios
Quarta-feira — "Morta ou viva" e "Princeza Sylvia".

CINEMA BOULEVARD
HOJE HOJE HOJE
Deslumbrante programma
WILLIAM HART, em
A Lei da Compensação
5 magnificos actos da Paramount
— ANDORINHA DE AÇO —
7º e 8º ep. em 4 longos actos
Quinta e sexta-feira da Paixão
A Vida de S. Francisco de Assis
musicas proprias e massas coraes.
(J 12480)

CINE MEYER
HOJE HOJE
AGARRA-ME — Comedia em 2 actos
◆ CRUEL OBSTINAÇÃO ◆
por Dorothy Dalton, 6 actos
ANDORINHA DE AÇO
3º e 4º episodios em 4 actos
4ª-feira — Alice Brady, em: — Não ha tal coisa, e Billie Burck em: Infeliz combinação. Quinta-feira — Vida de Christo.
(J 12452)

VESTIDOS E CHAPÉOS
Os novos modelos recebidos de Paris, pela
A' VOGA
Exprimem originalidade, elegancia e distincção.
O mais vasto e recente sortimento de artigos finos para senhora, importados directamente.
Preços minimos.
RUA OUVIDOR, 167
(17259)

CINEMA HADDOCK LOBO
RUA HADDOCK LOBO N. 20
HOJE — William Farnum — HOJE
O Signal da Cruz
5 actos da Paramount, por William Farnum
Alegrias do Lar
6 magnificos actos, por Diomira Jacobini e Alberto Côlo

Cinema TIJUCA
Praça Saenz Pena
HOJE — SUCCESSO — HOJE
— SEMANA MESSTER —
Ultimo numero
O PILOTO DO HIATE
5 actos da Paramount, por Briant Washburn.
APPARENCIAS DO ERRO
5 actos da World, por JUNE ELVIDGE.

CINEMA MASCOTTE
Rua Archias Cordeiro, 210
HOJE! HOJE!
MARIA WALCAMP em um novo film em séries:
NAS GARRAS DO DRAGÃO
1ª e 2ª séries
— A EGREJA DO DIABO —
drama allemão, em 5 actos
O seu ultimo puchão, comica, 1 acto
Só quarta-feira — Continuação de "O grito da sombra". Quinta e sexta-feira — A Vida de Christo.
(J 12630)

CINE FLUMINENSE
69, Campo de S. Christovão, 69
HOJE — Segunda-feira — HOJE
Eilleen Percy, em — BAILE A' FANTASIA, drama em 5 actos da Fox
WILLIAM HART, em:
A LEI DA COMPENSAÇÃO
drama em 5 actos da Paramount
Nos dias 24 e 25 — Vida, Morte e Sagrada Paixão de N. S. Jesus Christo (copia nova).
(17263)

Cine Theatre America
Praça Saenz Pena
O maior e o melhor cinema do Rio. HOJE — As 7 hs. e 9 horas — HOJE — Estreia, apresentação da fabrica Nordisk, com o film em 6 actos
A Espada Flammejante
(ou a Terra em chammas)
Protagonistas — Ebba Thomsen e Olaf Fons
Bello — Pela comp. Garrido, grandioso
Acto variado
Nova reprise
Amanhã — O Martyr do Calvario. Jesus — Pinto de Moraes. Preços: Camarotes, 10$000; Cadeiras distinctas, 1$500; camarotes, 5$; cadeiras, 1$000. (J 12631)

Palacio Theatro
Companhia Portugueza de Comedias CHABY PINHEIRO
HOJE — A's 8 3|4 — HOJE
O vaudeville em tres actos
As calças da autoridade
Chéradame — CHABY PINHEIRO
Amanhã — "As calças da autoridade".

Theatro Lyrico
Companhia Portugueza de Operetas CREMILDA DE OLIVEIRA de que fazem parte Maria Abranches e Almeida Cruz
— Maestro Assis Pacheco —
HOJE — A's 8 3|4 — HOJE
Amor de Mascaras
Tomam parte Maria Abranches e toda a companhia.
Amanhã — CASTA SUZANNA.

Theatro Republica
Companhia Dramatica Nacional de que faz parte a eminente actriz ITALIA FAUSTA
HOJE — A's 8 3|4 — HOJE
Ultima representação da peça em 3 actos de Menotti Del Picchia
Suprema conquista
Lydia — ITALIA FAUSTA
Preços — Frizas e camarotes, 20$; platéa, 3$; balcão, 2$; galeria numerada, 1$500; geral, 1$000.
Na semana santa — O MARTYR DO CALVARIO.

BILHETES A' VENDA, NAS BILHETERIAS DOS THEATROS DAS 10 HORAS EM DEANTE.
THEATRO LYRICO — Está aberta na bilheteria do theatro a assignatura livre para 15 recitas da Companhia ESPERANZA IRIS. PALACIO THEATRO — Companhia AURA ABRANCHES — Estréa em 5 de abril — O GRANDE AMOR. THEATRO RECREIO — Na semana santa — O MARTYR DO CALVARIO.

EMPREZA THEATRAL JOSE' LOUREIRO
PHENIX :: O THEATRO DA MODA
Arrendatario : DJALMA MOREIRA
Leopoldo Fróes — Grande Companhia de Comedia — De que fazem parte as artistas ABIGAIL MAIA e LUCILIA PERES
A'S 8 3|4
O publico que nos dois espectaculos de hontem do chic Theatro Phenix, esgotou as lotações e riu a bom rir com a farça militar belga, em 3 actos
O ALFERES DA FLAUTA
3 actos que são uma tempestade de riso
Gaspar, soldado, Leopoldo Fróes -:- Estella, Abigail Maia.
Abre o espectaculo a comedia em 1 acto, de Arthur Azevedo, AMOR POR ANNEXINS. —:— Amanhã — O ALFERES DA FLAUTA.
A seguir — "A filha da Dona da pensão" — 3 actos originaes de Abadie de Faria Rosa, passados no Rio de Janeiro, actual.
(J 1977—78—79—80)

CORREIO SPORTIVO

FOOTBALL

A PRESIDENCIA DA CONFEDERAÇÃO

O Pará tem o seu candidato

Do sr. Marcionillo Alves da Cunha, "leader" da bancada paraense da Confederação Brasileira dos Desportos, recebemos as seguintes linhas, relativas ao preenchimento da vaga de presidente da entidade brasileira dos sports:

"O assumpto predilecto entre os parceiros do sport nesta Capital, e incontestavelmente a escolha de um nome para presidente da Confederação Brasileira de Desportos. Necessario se torna que seja eleito um presidente que, além de ter representação official e nome de destaque social, seja um verdadeiro sportsman, conhecedor do nosso movimento sportivo, e sobretudo, que tenha vontade de trabalhar.

Varios nomes de cavalheiros distinctos, têm sido lembrados; sem que nenhum, até esta data, satisfaça plenamente os interesses em geral.

Não basta que a C. B. D. tenha um presidente senador, jornalista, jurisconsulto ou capitalista.

Precisamos eleger um presidente que seja sportsman; um presidente que trate com carinho das questões de relevancia sportiva; que saiba ser cordato nas questões inter-Ligas; que possa comparecer ás sessões e reuniões; que tenha calma e paciencia para ouvir diariamente opiniões desencontradas de pessoas que se julgam pareedros, harmonizando os exaltados e resolvendo com precisão certas difficuldades; emfim, precisamos de um presidente que não queira sómente ver seu nome pela imprensa, como chefe de uma grande entidade, comparecendo sómente nas occasiões que lhe tragam proveito pessoal.

Porque motivo alguns representantes da Confederação, abandonando os demais companheiros, fazem reuniões secretas para tratarem de modo proprio, de um assumpto palpitante, quando deviam, em harmonia de vistas marcar uma reunião onde todos aquelles que têm direito de voto, pudessem se expandir sobre certos candidatos ou lembrar nomes que fossem de proveito geral?

Seis representantes não constituem a maioria da Confederação!

Si os candidatos escolhidos por aquella minoria forem eleitos por uma grande opposição, sem grangear todas as sympathias, poderão trabalhar com desprendimento e interesse? Talvez não.

Porque não indicam, com segurança, nomes como Oswaldo Gomes, Netto Machado, Ricardo Silveira ou Lafayette Carvalho, sportsmen novos, que conhecem todos os ramos de sport e que, familiarizados com os segredos do movimento dos Estados, sabem trabalhar com perfeito conhecimento de causa?

O que precisamos é de um moço trabalhador.

Porque não se lembram do distincto e acatado sportsman dr. Emmanuel Sodré?

Acaso o sr. Antunes Figueiredo fará opposição ao seu antigo companheiro de representação? O sr. Roberto Trompowsky não conhece as virtudes do seu antigo consocio do Botafogo? O sr. Ariovisto Rego esqueceu a actividade daquelle sportsman? O sr. Ferreira Vianna não sabe como Emmanuel Sodré trabalhou na organização da Confederação, fazendo estatutos, tratados e outros trabalhos de proveito geral? O sr. Oswaldo Gomes contestará a influencia daquelle advogado, junto aos poderes officiaes da União? O sr. Mario Newton não affirmará quanto o dr. Sodré tem sympathia no nosso meio sportivo?

Que dirá o sr. Flavio Vieira de seu prezado conterraneo? Que dirá o sr. Netto Machado da honestidade do filho do grande dr. Lauro Sodré? Qual a opinião do sr. Lafayette Carvalho sobre os trabalhos do antigo consultor da Confederação? Que dirá o sr. Ricardo Silveira sobre o incontestavel preparo e intelligencia de seu collega do Fôro. Como jornalista e escriptor, que dirão os srs. Mario Pollo, Alair Antunes e Ernesto Flores?

O dr. Emmanuel Sodré devia ser o indicado para presidente da C. B. D. Nome de grande representação social, é o unico sportman que viria poder satisfazer plenamente os interesses do momento. Afastado da politica do clubismo, trabalharia pelo engrandecimento do sport, e não para fazer encenações com o cargo que tantos almejam."

* * *

O Andarahy empatou com o Palmeiras

O jogo de football effectuado hontem entre as equipes do Andarahy e Palmeiras, no festival do S. C. Rio Branco, terminou com um honroso empate de 2 goals.

PALMEIRAS A. C.

A assembléa de hontem

Em assembléa geral ordinaria reuniram-se hontem os associados do sympathico Palmeiras A. C., na séde da Quinta da Boa Vista.

Nessa reunião foi approvado o relatorio da commissão de contas, sobre o balancete da thesouraria, bem como o relatorio apresentado pela directoria, dos seus ultimos trabalhos.

Resolveu ainda a assembléa:

a) conceder o titulo de socios benemeritos aos srs. Eustachio Alves e Mario de Magalhães;

b) conceder o titulo de presidente honorario ao sr. Eustachio Alves;

c) solennizar com festas de sports, todos os anniversarios do club;

d) reformar os estatutos, nomeando para isto a seguinte commissão: Eustachio Alves, Manfredo Liberal, Ismael Martino, Moacyr Lobo e A. de Assis;

e) conceder uma licença ao actual presidente.

Foram ainda tomadas outras deliberações de somenos importancia.

* * *

A presidencia do Palmeiras

Achando-se licenciados os srs. Eustachio Alves, presidente e Mario de Magalhães, vice-presidente, pelo motivo de se ausentarem desta cidade, assumiu a presidencia do Palmeiras o seu 1º secretario Ismael Martino.

* * *

Oswaldo Lobo

Realiza-se amanhã ás 9 horas, na matriz de S. Christovão a missa de anno mandada celebrar por alma desse sportman.

* * *

O festival do S. C. Vasco da Gama

No campo do Cruz de Malta A. C., realizou-se hontem, um festival sportivo, promovido pelo S. C. Vasco da Gama.

As diversas provas foram bem disputadas e tiveram o seguinte resultado:

1ª prova — A' 1 hora — Paulistano F. C. x Bruxellas F. C. — Venceu o Bruxellas por 1 a 0.

2ª prova — Combinado Vascaino x S. C. Botafogo — Saiu vencedor o Botafogo por 2 x 1.

3ª prova — Iberia F. C. x Henrique Valladares F. C. — Saiu vencedor o Henrique Valladares por 1x0.

4ª prova — Cruz de Malta A. C. x S. C. Civil — Saiu vencedor o Cruz de Malta por 1 x 0.

WATER-POLO

INFANTIS E JUVENIS

Os matches de hontem á tarde

A tarde de water-polo, hontem, foi destinada exclusivamente aos infantis e juvenis, que disputam os torneios dessas classes, dirigidas pela Federação do Remo. O estado chuvoso e cacete da tarde, para a qual estavam designados quatro interessantes partidas, entre a valente meninada que se dedica ao salutar sport, não permittiu que se fizesse notar o brilho esperado, sacrificando mesmo o enthusiasmo que uma maior assistencia emprestaria no pavilhão da enseada de Botafogo, no decorrer das partidas.

Assim, sob uma atmosphera fria e socegada, foram realizadas as partidas, que offereciam alguns aspectos agradaveis, principalmente nas equilibradas, que o tempo, mesmo chuvoso, não conseguiu desmerecer de todo.

O jogo infantil realizado entre as trenadas equipes de "gurys" do Internacional e Icarahy, cujo resultado foi um empate honroso para ambas as partes, que não obtiveram um unico goal sequer, teve enorme equilibrio, rivalizando-se perfeitamente as forças dos contendores.

O encontro Guanabara x Gragoatá, do qual saiu vencedor o primeiro, de um modo brilhante e surprehendente, por 1 goal a zero, foi a parte principal do programma de jogos, salientando-se mesmo dos demais. E' que se batiam os teams incontestavelmente superiores, do torneio e era vencido justamente aquelle que maiores probabilidades de vencer o torneio havia demonstrado.

Os jogos juvenis foram os menos interessantes do ida, principalmente o ultimo, no qual a equipe do Boqueirão logrou uma facil victoria sobre a do S. Christovão, mais fraca, por 4 goals a zero. Ha a verificar nesse jogo um protesto do capitão do S. Christovão, por ter o juiz posto fora de campo o keeper, por ter este praticado um penalty.

Os jogos, de per si foram os seguintes:

TORNEIO INFANTIL

* * *

Internacional x Icarahy

Houve, como dissemos, um empate de o a o, estando os teams, que se bateram sob a direcção do sr. Carlos Castello Branco, do Boqueirão, assim constituidos:

Internacional.

João
Carlos — Antonio
Aldo
Marillo — Lopes — Augusto

Icarahy.

Mauricio
Milton — Kleber
Ernesto
Ceylla — Sylvio e Walter

* * *

Guanabara x Gragoatá

Venceu o Guanabara por 1 goal a zero, sendo autor desse ponto unico, o player Armando.

As quadras lutadoras estavam assim formadas:

Guanabara.

Rosauro
Ticiano — Elias
Waldemar
J. Pessoa — Armando — Arnaldo

Gragoatá.

A. Negreiros
Sylvio — Benedicto
Aymoré
Augusto — P. Negreiros — Alvaro.

Serviu de juiz o sr. Pedro Santos, do Natação.

* * *

TORNEIO JUVENIL

Internacional x Icarahy

Venceu o Icarahy por 3 goals a zero. Os teams que se encontraram sob a actuação do sr. Carlos Eulalio Lopes, do Guanabara, estavam assim formados:

José
Celio — Fernando
Jair
Garden — Paulo — Mario

Internacional.

Arthur
Ramos — Eloy
Adolpho
Alvaro — Arlindo — Affonso

* * *

Boqueirão x S. Christovão

Venceu o Boqueirão, por 4 goals a zero, servindo de juiz o sr. Adhemar Serpa, do Guanabara.

Os teams eram os seguintes:

Boqueirão.

Carlos
Alberto — Henrique
C. Braga
Fernando — Arnaldo — Oswaldo.

S. Christovão.

Ayr
Caio — Franklin
Armando
José — Ferreira — Elviro

O Gragoatá perderá os pontos até hoje conquistados?

Segundo informações que chegaram ao nosso conhecimento, a representação do S. Christovão na Federação do Remo exhibirá na proxima reunião da commissão de water-polo, provas que dêm como incapaz de pertencer á classe de infantis, um jogador que tem figurado no team, dessa classe, do G. de R. Gragoatá.

Caso seja confirmada essa denuncia, que já motivou, na ultima reunião, o pedido de transferencia da discussão do jogo S. Christovão x Gragoatá, este club perderá os pontos até hoje conquistados com o referido jogador.

* * *

FEDERAÇÃO DO REMO

Carteiras sanitarias

Damos abaixo o regulamento das carteiras sanitarias, a serem adoptadas, como medida util e urgente, pela Federação do Remo:

"O Conselho da Federação Brasileira das Sociedades do Remo, no intuito de zelar pela saude de seus amadores e de fazel-os observar o seu proprio desenvolvimento physico, Resolve:

1º — Crear a commissão de inspecção, composta de tres medicos, escolhidos pelo presidente, para o fim especial de examinar os amadores e acompanhar o seu desenvolvimento.

2º — Instituir a carteira sanitaria para cada um dos amadores registrados, na qual se mencionarão as alterações annualmente observadas na sua constituição physica.

3º — A' commissão de inspecção compete:

a) examinar, no inicio e no final das estações desportivas, os amadores para os quaes tenham sido solicitados registros pelos clubs a que pertencem;

b) fazer, a respeito de cada um dos amadores, as observações que julgar necessarias, quer quanto ao ramo desportivo que mais convenha ao examinando, quer quanto ás inconveniencias que, pelo seu estado de saude, lhe possam advir da pratica de qualquer delles;

c) se achar opportuno e assim o entender, fazer conferencias, na séde da Federação ou dos clubs de regatas, no sentido de fazer prelecções sobre hygiene e cuidados indispensaveis aos que praticam os desportos, para que se mantenham em condições de efficiencia physica, etc.

4º — A carteira sanitaria, da qual constarão a photographia, nome, filiação, edade, profissão, altura, peso e outros caracteristicos do amador, servirá:

a) para mencionar as condições de saude do amador, no momento da sua emissão;

b) para consignar, a titulo de conselho, como opinião de um facultativo, qual o ramo de desporto mais apropriado ao seu physico e ao cabal funccionamento dos orgãos respectivos;

c) para, no fim de cada estação desportiva, depois de novo exame, consignarem-se os proveitos e, bem assim, os prejuizos resultantes da pratica do desporto a que se dedicou o seu possuidor;

d) como prova de identidade, para todos os effeitos desportivos.

5º — As opiniões emittidas pelo medico e os conselhos por elle ministrados não trazem ao possuidor da carteira nenhuma obrigação, por isso que o seu procedimento ficará inteiramente entregue ao seu criterio.

6º — Fica a directoria autorizada a fazer as despesas necessarias com a acquisição das carteiras, estabelecer os respectivos modelos e regular a fórma de distribuil-as.

Para justificar a necessidade da medida, não precisa o signatario entrar em considerações; basta, apenas, que transcreva, como faz, as seguintes palavras, do dr. Francisco Ghiliani:

"E' necessario diffundir a idéa de que o organismo humano é uma machina vital, cujo funccionamento regular depende do funccionamento harmonico de todos os orgãos que a compõem, tal qual uma machina mecanica exige, para o seu funccionamento normal, a regularidade, a harmonia no funccionamento de cada uma de suas peças.

Na machina vital, como na mecanica, o predominio anormal de uns orgãos sobre outros perturba, em primeiro logar, o funccionamento geral, mais ou menos interessante, e póde chegar, em ambos os casos, a produzir a paralysação total da machina.

Exemplifiquemos:

Nas machinas a vapor existem dois orgãos de fundamental importancia, a fornalha e a caldeira. A funcção da primeira é fornecer calor; a da segunda, produzir pressão.

Um terceiro orgão, a valvula de segurança, regula a segunda.

Que acontecerá, se occorrer a quebra de equilibrio no funccionamento regular de taes orgãos? Se, por exemplo, a funcção productora de calor crescer exaggeradamente, a pressão augmenta de tal fórma, na caldeira, que a valvula de segurança, tornando-se insufficiente para dar saida ao excesso de vapor, trará como resultado a explosão.

O mesmo occorre com a machina humana. Quando se estabelece o desequilibrio funccional dos orgãos, os graves inconvenientes que surgem são de tal natureza que o individuo apresenta a sua saude alterada temporariamente ou, ás vezes, de todo perdida."

* * *

Commissão de Recursos e Informações

O vice-presidente da Federação convocou os membros da commissão de recursos e informações e reunirem-se amanhã, ás 5 horas da tarde.

CASA YORK

Verifiquem a modicidade dos nossos preços.
Camisaria e roupas de cama e mesa.

22 -- ASSEMBLÉA -- 24

Esquina da Rua do Carmo.

(18193)

NATAÇÃO

O regulamento para o Campeonato Brasileiro de Natação e demais provas dirigidas pela C. B. D.

Acaba de ser approvado o seguinte regulamento para as provas aquaticas dirigidas pela Confederação Brasileira dos Desportos e Campeonato Brasileiro de Natação:

Art. 1º — O Campeonato Brasileiro de Natação, instituido officialmente pela Federação Brasileira das Sociedades do Remo, em novembro de 1912, será disputado sempre num percurso de 1.500 metros, em nado livre, e realizado annualmente.

Art. 2º — Ficam instituidas as provas classicas "Paulo de Frontin", e "Washington Luis", a primeira num percurso de 100 metros, nado livre, e a segunda mediante a execução de 5 saltos, da altura de 5 metros.

Art. 3º — O Campeonato Brasileiro de Natação e as provas classicas "Paulo de Frontin" e "Washington Luis" terão a inscripção aberta a qualquer classe de nadadores pertencentes á Confederação Brasileira dos Desportos.

Art. 4º — O Campeonato Brasileiro de Natação e as duas provas classicas, instituidas no art. 2º serão disputadas sempre na cidade onde tiver séde a Confederação Brasileira de Desportos.

Art. 5º — A data da realização do Campeonato Brasileiro de Natação e das duas provas classicas, será communicada pela Confederação Brasileira de Desportos ás Federações ou Ligas confederadas, com uma antecedencia de 60 dias, no minimo.

Art. 6º — A taxa de inscripção para o Campeonato e provas classicas será de 20$000 por prova e por concorrente.

Art. 7º — As inscripções deverão ser feitas até 15 dias antes da data marcada para a realização das provas, sendo admittidas as inscripções por telegramma.

Art. 8º — Cada Federação ou Liga poderá inscrever, no maximo, tres concorrentes em qualquer das provas.

Paragrapho 1º — Quando o numero total de inscripções para determinada prova exceder de 10, será declarada sem effeito a inscripção do terceiro concorrente, na ordem da mesma, de cada uma das Federações ou Ligas que hajam inscripto esse numero de concorrentes.

Paragrapho 2º — Se o numero total de inscripções, depois de applicado o dispositivo do paragrapho 1º, ainda fôr superior a 10, serão effectuadas provas eliminatorias, dividindo-se os concorrentes em turmas, as quaes serão tiradas á sorte.

Art. 9º — O Campeonato e as provas classicas só serão effectuadas quando contarem, respectivamente, a inscripção de 3 concorrentes, no minimo, pertencentes embora a uma mesma Federação ou Liga.

Art. 10 — O presidente da Confederação Brasileira de Desportos ou seu substituto presidirá á realização do Campeonato provas classicas, nomeando aquelle, com antecedencia de oito dias, os juizes respectivos e chronometrista.

Paragrapho unico — Os juizes deverão ser em numero de seis, para o Campeonato e prova classica "Paulo de Frontin", a saber: tres de partida e raia e tres de chegada; para a prova classica "Washington Luis", os juizes serão em numero de cinco.

Art. 11 — A applicação de penalidades competirá ao presidente da Confederação Brasileira de Desportos ou seu substituto e aos juizes.

Art. 12 — O premio do Campeonato Brasileiro de Natação consiste na taça offerecida pelo Centro dos Chronistas Sportivos, transmissivel todos os annos, a qual ficará sob a guarda da Federação ou Liga representada pelo vencedor, até 15 dias antes do Campeonato seguinte.

Paragrapho 1º — Ao vencedor do Campeonato será conferida medalha de ouro, de cunho exclusivo dessa prova.

Paragrapho 2º — A Federação ou Liga a que pertencer o vencedor do Campeonato terá identica medalha cunhada em prata.

Art. 13 — Aos vencedores das provas classicas "Paulo de Frontin" e "Washington Luis" serão conferidas medalhas de ouro.

Paragrapho 1º — Aos segundos collocados nessas provas serão conferidas medalhas de bronze.

Art. 14 — A prova classica "Washington Luis" constará da execução de cinco saltos, sendo tres indicados no programma e dois á escolha de cada concorrente.

Paragrapho 1º — A indicação dos saltos obrigatorios será feita por maioria dos juizes nomeados pelo presidente da Confederação Brasileira de Desportos, para essa prova.

Paragrapho 2º — Os concorrentes deverão declarar aos juizes, até á vespera da prova, quaes os dois saltos escolhidos.

Art. 15 — Deverão ser observadas na disputa do Campeonato e das provas classicas, as disposições regulamentares do Codigo de Natação, da Federação Brasileira das Sociedades do Remo.

Art. 16 — Ficam instituidos os pareos especiaes "Moema" e "Riachuelo", que serão disputados no mesmo dia em que o forem as demais provas dirigidas pela Confederação Brasileira de Desportos, os quaes serão destinados aos marinheiros nacionaes.

Art. 17 — As inscripções para esses pareos serão gratuitas e deverão ser feitas por intermedio da Liga de Sports da Marinha.

Art. 18 — O pareo "Moema" será disputado em distancia de 200 metros.

Art. 19 — O pareo "Riachuelo", será disputado na distancia de 200 metros, por turma de quatro nadadores.

Art. 20 — Aos vencedores desses pareos serão concedidos como premios objectos de arte.

Disposição transitoria — No corrente anno de 1921 essa communicação poderá ser feita com antecedencia de 30 dias, no minimo.

* * *

Campeonato interno do S. Christovão

Em disputa do interessante campeonato interno de water-polo do C. R. S. Christovão, realizou-se hontem o jogo entre os teams "Caeté" e "Ipê", saindo victorioso aquelle por 3 goals a zero.

O team vencedor estava assim formado:

Gonçalves
Olavo — Walmir — Alfredo
Ary — Castello — Plinio

Foram autores dos goals Ary (1) e Castello (2).

* * *

O S. Christovão terá uma secretaria

A directoria do sympathico C. R. S. Christovão pensa inaugurar muito breve, com uma reunião intima, a sua nova secretaria, na rua Conde de Leopoldina n. 60, em S. Christovão. Assim ficará o club do Caju', com as suas installações de secretaria, á parte da garage.

* * *

Audax-Club

O programma da festa de 10 de abril vindouro, obedecerá á seguinte ordem:

1ª prova — Nado de costa. Prova infantil — 50 metros — inscriptos: Jocelym Marques Cardoso, Edgar Fernandes Pinto, Charles Dony e Alvaro Mello.

2ª prova — Natação — 100 metros — Walter Schololack, Jorge Palmeira, Henny Dony, Jefferson Carvalho, Gastão Taveira, Ramiro Nogueira, Oswaldo Fernandes.

3ª prova — 100 metros — Natação desafio entre os srs. Carlos Campos e Moacyr Guaraciba.

4ª prova — 200 metros — Natação — inscriptos: Gorden Nogueira da Gama, Bernardo de Figueiredo Filho, Aggêo de Souza, Pedro de Figueiredo, José Moura e Silva, Marques, Cardoso e Abrahão Bouças.

5ª prova — Corridas de Badejos. Amadeu Peixoto, Raul Pinheiro, Ernesto Wagner, Armando Schroback, Carlos Schuck e Mem Smith Vasconcellos.

6ª prova — Mergulhos em distancia, inscriptos: Aggêo de Souza, Guilherme Weiss, Moacyr Guaraciba, Nelson Muniz Nevares, Syndey Leal do Coutto e Ramiro.

7ª prova — Pega ao pato — Inscripção na occasião.

Os premios serão entregues no mesmo dia do festival, constando de medalhas de ouro, prata e bronze. A commissão central será composta dos srs.: dr. Carlos Maggioli, dr. José Medeiros, Antonio Gonçalves Carneiro Junior.

TURF

JOCKEY-CLUB PAULISTANO

A corrida de hontem

Foi o seguinte o resultado da corrida hontem realizada pelo Jockey-Club Paulistano:

Pareo "Animação" — 1.000 metros — Venceram Sirli em 1º e Barreiro em 2º.

Pareo "Progredior" — 1.700 metros — Venceram Iolito em 1º e Campina em 2º.

Pareo "Consolação" — 1.500 metros — Venceram Farnum em 1º e Neenah em 2º.

Pareo "Supplementar" — 1.700 metros — Venceram Conde Lucanor em 1º e Bodoque em 2º.

Classico "Dr. João Tobias" — 1.000 metros — Venceram Condorina em 1º e Zarza em 2º.

Pareo "Combinação" — 1.600 metros — Venceram Beltenebros em 1º e Follette em 2º.

Pareo "Jockey-Club" — 2.200 metros — Venceram Chicote em 1º e Ramalero em 2º.

Pareo "Emulação" — 1.700 metros — Venceram Balcorrie em 1º e Radamés em 2º.

Pareo "Imprensa" — 2.000 metros — Venceram Morenito em 1º e Estherazy em 2º.

Pareo "Excelsior" — 1.500 metros — Venceram Elastico em 1º e Zuleika em 2º.

Para injecções hypodermicas, qualquer que seja a solução que que lhe fôr receitada, exigei do seu pharmaceutico a marca CLIN é mais apreciada pelos medicos. Com ampoulas CLIN V. S. terá todas garantias de rigorosa dosagem e de esterilização perfeita das ampoulas.

(16757)

POLICIA MILITAR

Serviço para hoje:

Uniforme 4º (kaki).

Superior de dia, tenente Odorico.

Official de dia ao Quartel General, 2º tenente Coura.

Official de dia ao Corpo de Serviços Auxiliares, 2º tenente Polonia.

Medico de promptidão, dr. Oswaldo.

Medico de dia ao hospital, capitão dr. Cartaxo.

Pharmaceutico de dia, 1º tenente graduado, Aguiar.

Interno de dia, academico Nogueira.

Dentista de dia, 2º tenente Sayão.

Auxiliar do official de dia ao Quartel General, sargento Clemente.

Musica de promptidão, das 6 ás 11 horas, a fanfarra do Regimento de Cavallaria, e das 11 ás 18 horas, a banda do 1º Batalhão.

Assiste a instrucção no nucleo central, o 1º tenente Rebouças.

A conducção de presos será fornecida pelos corpos de accôrdo com o pedido que fôr feito.

O 1º Batalhão fornece: 2 inferiores para ronda; a promptidão de incendio; 10 praças para prevenção; o policiamento; os demais serviços já determinados e o mais que fôr pedido.

O 2º Batalhão fornece: 1 inferior para ronda; 10 praças para prevenção; o policiamento; os demais serviços já determinados e o mais que fôr pedido.

O 3º Batalhão fornece: 2 inferiores para ronda; 1 corneteiro para ordens á assistencia do pessoal; 10 praças para prevenção; o policiamento; os demais serviços já determinados e o mais que fôr pedido.

O 4º Batalhão fornece: 1 inferior para ronda; as promptidões permanente e de incendio; 1 inferior ás 8 horas, na assistencia do pessoal para rondar o 2º districto; 10 praças para prevenção; a promptidão de soccorros; o policiamento; os demais serviços já determinados e o mais que fôr pedido.

O Regimento de Cavallaria fornece: 10 praças para a promptidão permanente; 1 inferior para ronda; o policiamento; os demais serviços já determinados e o mais que fôr pedido.

A Companhia de Metralhadoras fornece: os serviços já determinados e o mais que fôr pedido.

O Corpo de Serviços Auxiliares fornece: 1 bombeiro e 1 mecanico de dia, e 1 auto transporte para a promptidão permanente.

O Serviço de Electricidade fornece: 1 electricista de dia.

O Nucleo Central de Instrucção fornece: a guarda do Quartel General.

Rondam: os 2.ºs tenentes Carvalho e Lucena, e 1º tenente Limoeiro.

Guardas: da Amortização, 1º tenente Santos; da Moeda, 1º tenente Goytacazes, e do Thesouro, 2º tenente Manfredo.

Promptidões: permanente, 1.ºs tenentes Ashton e Djalma.

Dia nos corpos: no 1º Batalhão, capitão Souza; no 2º, capitão Paranhos; no 3º, capitão Izidro; no 4º, capitão Velloso; no Regimento de Cavallaria, capitão Mratini; no Quartel da Saude, 2º tenente Confucio e no do Andarahy, 2º tenente Piquet.

A VIDA EM VIDROS
Rhum Creosotado
DE
Ernesto Souza
BRONCHITE
Rouquidão, Asthma e
Tuberculose pulmonar
GRANDE TONICO
abre o appetite e produz a força muscular

GRANADO & C.
Rua 1º de Março n. 14.

FORMULA:
CREOSOTO DE FAIA
-:-IODO-:-
Hypophosphito de
SODIO
Hypophosphito de
CALCIO
-GLYCERINA-
Fartos elementos para a Hygiene dos Pulmões e
: : Robustez : :

MOVIMENTO DO PORTO

Aportou, hontem pela manhã, na Guanabara, o vapor sueco "Annie Johnson", que procede de Buenos Aires. O "Annie Johnson" não trouxe passageiros para o Rio, levando oito em transito para a Europa.

A Saude do Porto visitou-o, encontrando-o em bom estado sanitario.

—:—Pela manhã de hontem, fundeou em nosso porto, o paquete nacional "Jacuhy", procedente de Porto Alegre. Vem carregado de varios generos, consignados á Companhia Commercio e Navegação.

Pelas autoridades do Porto, foram verificadas suas boas condições sanitarias.

—:—Lançou ferros, em nosso porto, hontem, pela manhã, o vapor nacional "Philadelphia", carregado de varios generos, para Paulo Mattos & Comp.

Por ter sido abalroado no porto de Santos, por um navio inglez, veiu o cargueiro nacional com algumas avarias, na mastreação e no lado boreste, tendo tambem a sua escada inutilizada.

—:—A's primeiras horas da tarde de hontem, lançou ferros na Guanabara o paquete inglez "Almazorra", vindo de Southampton.

Para o Rio trouxe elle 296 passageiros, e leva 431, em transito, para Buenos Aires.

As suas condições sanitarias foram consideradas boas pela Saude do Porto.

—:—A's primeiras horas, da manhã de hontem, ancorou em nosso porto o transatlantico inglez "Darro", que procede de Liverpool e escalas.

Trouxe para o Rio 310 passageiros e transporta 433 em transito.

Seu estado sanitario foi verificado bom, pelas autoridades do porto.

—:—Com grande carregamento de café, chegou hontem, á tarde, procedente de Santos, o cargueiro italiano "Stromboli".

—:—O hiate nacional "Alliança" tambem aportou, á tarde, na Guanabara, vindo de Victoria, com carga variada e em bom estado sanitario.

—:—Entrou em nosso porto, pela tarde de hontem, o paquete nacional "Sergipe", que procede de Buenos Aires.

Publicações a pedido

CAPITAL EMPRESTIMOS

Rapaz do commercio, dando de si as melhores referencias e conhecendo bem esta praça, precisa de capital para iniciar o garantido negocio de adeantamento sobre mercadorias em deposito ou na Alfandega.

Já tem escriptorio montado, no centro commercial. Ordens para o Correio Geral, á Caixa Postal, 1.365. (17269)

EructaçõesAzedas, colicas, molleza depois das refeições, são symptomas de um estomago enfermo. Use-se as **Pastilhas do Dr. Richards** (12302)

A Mão da Vingança

(The Hand of Vengeance)

Serie mysteriosa de aventuras policiaes em 10 estupendos episodios!

Edição de **Gaumont New-York** — A marca dominadora dos grandes successos seriados.

Protagnista: **Aurele Sydney**-O mais perfeito interprete do genero policial

Autor da obra: **Conan Doyle** — O grande romancista, creador de «Os Mysterios de Nova York» e das populares «Aventuras de Sherlock Holmes»

TITULOS DOS EPISODIOS:

1—O signal de alarme
2—O roubo dos milhões
3—O diamante do embaixador
4—A dama cinzenta
5—A liga do silencio
6—O olhar mysterioso
7—O sonho de visão
8—O diploma secreto
9—A joven do hotel
10—A ajuda da joven

Aguardem muito breve! . . :

Propriedade exclusiva

Agencia Cinematographica Ideal

Rua da Carioca n. 60-sob. — Telephone C. 2356
Rio de Janeiro (1031)

NO CINEMA CENTRAL

será HOJE *apresentado pela primeira vez o film, que fez successo sensacional em todo o mundo.*

A mais completa e absoluta novidade deste anno! — A formosa estrella

MIA MAY

NA

SOBERANA DO MUNDO

Da MAY FILM, de Berlim.

A exhibição deste film foi prohibida pela censura do Governo da China, por revelar pormenores que não desejava ver ventilados no proprio paiz.

O custo deste film foi de 80 milhões de Marcos, trabalharam mais de **30.000** pessoas durante 200 dias.

CINEMA PARIS

HOJE-Esplendido programma novo!-HOJE

Escolhidos trabalhos de garantido successo

GENOVEVA FELIX, a notavel e formosa actriz franceza, no principal papel feminino do lindo film

A borboleta azul

Mimosa composição dramatica em seis longos e bellos actos, caprichosa edição da Eclypse, de Paris

CAMILLO DE RISO, o querido comico italiano, em

99 desgraças de D. Camillo

Desopilante vaudeville em 5 grandes e divertidos actos!

Quarta-feira—O bellissimo film religioso **A Confissão**, approvado pelos eminentes cardeaes **Mercier** e **O' Connor**, em 7 extensos e emocionantes actos!

CINEMA IDEAL

O maior e o melhor cinema do Rio!

HOJE - **Uma importante manifestação da arte allemã!** - HOJE

A SOBERANA DO MUNDO

Primeira epoca, sob o titulo suggestivo **A amiga do homem amarello**

7 actos da MAY-FILM, de Berlim, repletos de lutas e aventuras impressionantes, constituindo um empolgante drama.

A amiga do homem amarello

E' a historia tragica de uma joven Européa, conduzida pelas garras do destino para um antro horrivel, onde imperam o vicio e o mercado da carne humana.

A amiga do homem amarello

Uma acção fortissima, passada entre os mais torpes elementos da raça amarella, no legendario e pittoresco PAIZ DO SOL NASCENTE.

MIA MAY

Brilhante ornamento da belleza Allemã, interprete inesquecivel de «Verdade Vence», é a protagonista desta obra immorredoura.

Para complemento do programma:

VICIOS E VICIOSOS

2 actos repletos das mais comicas situações, vertiginosamente conduzidos pela troupe de comicos da SUNSHINE-FOX.

Quinta e Sexta-feira Santas—**Vida de Nosso Senhor Jesus Christo.**—5 actos, copia nova e colorida da fabrica PATHE', nossa exclusividade.

Cinema IRIS -

Propriedade de J. Cruz Junior
Rua da Carioca n. 49 e 51

Quem entra agora no IRIS *ja tem um vislumbre do que será a nossa platéa gigantesca. Vinde vel-a e ao mesmo tempo gozar a belleza deste nosso programma*

Marie Walcamp a querida de todos em

NA RÊDE DO DRAGÃO

O estupendo film da Universal que nos da

3º episodio-A sepultura aquatica
4º episodio-O tiro fatal

A arrojada Marie Walcamp é inatingivel na execução de façanhas como aquellas por que passa nestes dois episodios.

Da **Paramount - Artcraft** temos

REMODELANDO SEU MARIDO

5 actos de um trabalho magnifico de DOROTHY GISH a bella e mimosa artista que se tornou celebre no film CORAÇÕES DO MUNDO.

E mais **Alfaiate Alfinete** Original comedia da —Universal—

Quarta-feira—Em um novo programma teremos mais dois episodios de **O grito da Sombra** da Universal.

Quinta e sexta-feira **VIDA DE CHRISTO**

Toda a mulher que usa regularmente o

Tricofero de Barry

chega a possuir uma cabelleira sedosa e abundante, que será admirada em todas as partes.

É refrescante e deliciosamente perfumado. Usado uma vez, usado sempre.

(12312)

PARA PODER TRABALHAR NECESSITA-SE TER BOA SAUDE

NESTA época em que os meios de subsistencia tornam-se tão custosos, o operario não deve sob nenhuma circumstancia expor-se a cair doente por causa da fraqueza renal, pois necessita de todo o dinheiro que pelo seu trabalho possa adquirir, para o bom sustento da sua familia. A fraqueza nos rins é frequentissima, e quando chega a certo periodo é muito difficil de curar. A dôr nas costas é um dos primeiros symptomas de que os rins não estão funccionando direito, sendo este o momento opportuno para attendel-os e remedial-os.

Se o senhor sente fortes dores no inclinar-se ou ao levantar-se, dôres nas costas e na cabeça, irritação na bexiga, etc., dirija-se immediatamente á primeira pharmacia, e adquira um vidro de *Pilulas de Foster para os Rins*. Estas pilulas tem salvo a milhares de pessoas, por mais de 50 annos. Entram na sua preparação, somente ingredientes de primeira qualidade, não contendo substancias que seja prejudicial ao organismo. Não acceite substitutos; exija sempre as de "Foster".

A' venda em todas as pharmacias. Solicitem nosso folheto sobre as enfermidades renaes, que lhe [illegible].

FOSTER-McCLELLAN Co.
CAIXA POSTAL 1662
— Rio de Janeiro —
(4802)

Dentaduras

Dr. Silvino Mattos, laureado especialista em dentaduras parciaes e simples, das mais aperfeiçoadas e indispensaveis para o embellezamento da bocca. — 7 Setembro n. 231. Teleph. 1335, Central. (J 11894)

INTERESSANTES NOVIDADES PARA EXMAS. FAMILIAS CARIOCAS

na praça da Republica n. 70 (2º) loja vende-se

Crêpe da China, metro	11$000
Crêpe da China, lg. 130	18$000
Seda lavavel n. 9	10$000
Palha de seda superior	8$000
Gaze chiffon, larg. 120	7$000
Organdy suisso	9$000
Voile rio	8$000
Cambraia de linho	8$000
Linho superior	3$500

Além disso, mais encontram-se tambem cretonne, pannos para mesa, morim inglez, meias de seda finas, agulhas a $900 o vidro e agulhas "Agulha" a $200 o papel. Não ha melhor occasião. (J 11689)

DENTADURAS ANATOMICAS

O professor Coelho e Souza introductor e propagador no Brasil dos aperfeiçoados anatomicos e das dentaduras sem céu na céu da bocca, só acceita clientes desta especialidade. As dentaduras seguram com muita firmeza, ha perfeita naturalidade e efficiencia na mastigação. Casos difficeis resolvidos. Mudou-se para Uruguayana, 90. (J 10518)

THE RIO DE JANEIRO TRAMWAY, LIGHT & POWER Co., LTD.

EMPREGO PARA CONDUCTORES E MOTORNEIROS

Homens de bom caracter e de boa apparencia que saibam ler e escrever, e tratar o publico com o devido respeito, podem obter collocação como conductor ou motorneiro nos bondes desta capital.

Estes empregados principiam a ganhar á razão de 750 réis por hora, logo que estiverem promptos para o serviço.

Trate-se nos dias uteis, das 8 ás 9 horas da manhã, na rua Visconde de Inhaúma, 47. (17840)

FUMAR *La Reine*

(11603)

REPRESENTANTE NO RIO

Relacionado na praça, tendo escriptorio e deposito no centro e muita pratica commercial, com as melhores referencias, offerece por modica contribuição mensal, serviços de agente. Ordens para a Caixa Postal 1.365, do Correio Geral. — Rio. (17269)

ASSOCIAÇÃO DOS EMPREGADOS NO COMMERCIO DO RIO DE JANEIRO

FUNDADA EM 1880 — EDIFICIOS PROPRIOS, A' AVENIDA RIO BRANCO, 118 E 120 E RUA GONÇALVES DIAS, 40

Aos que trabalham no commercio

Lembro aos empregados no commercio, que ainda não se inscreveram socios desta Associação, que podem fazel-o, com a insignificante quantia de 8$000, sendo 5$000 para a joia, e 3$000 de mensalidade.

Outrosim, peço aos meus consocios a bondade de enviarem novas propostas e, áquelles que ainda não receberam diplomas, o obsequio de comparecerem á séde social, á rua Gonçalves Dias, 40, ou pelo telephone Central 76.

Ernesto Coelho Louzada, 1º secretario. (15761)

TRATAMENTO DA PRISÃO DE VENTRE

A prisão de ventre que é sempre a origem de varios desgostos e muitas vezes tambem de graves molestias, deve ser tratada immediatamente com o maximo cuidado.

Entre os agentes medicamentosos, o melhor, a nosso ver, que dá resultados incontestaveis, e que bem manejado leva a cura é a CASCARINE LEPRINCE.

Tomada sob forma de pilulas a CASCARINE LEPRINCE exerce uma acção salutar sobre todo o intestino, cujos movimentos desenvolve sem exagero, pela sua acção especial sobre as secreções [illegible] e sobre as outras glandulas. É um antiseptico intestinal perfeito. (15215)

CASA SEM ESCRIPTA

que desejem ter os seus negocios com regularidade, podem obter serviço por modico preço, inclusive correspondencia, escrevendo para a Caixa do Correio n. 1.365; no Correio Geral. (17269)

«S. B. Espiritas Homœopathicos»

CAIXA POSTAL, 30 — NICTHEROY — E. DO RIO.

Os mediuns somnambulos invisiveis desta sociedade beneficente continuam a fornecer diagnosticos para os irmãos soffredores.

E' indispensavel mandar o nome por extenso — logar fixo onde mora — Edade — Profissão; e um enveloppe já sellado e subscripto para a volta. (16833).

INDICADOR

ADVOGADOS

Dr. Amalio da Silva — Rua 7 de Setembro, 197, sobrado.
Dr. Alvaro Goulart de Oliveira — Rua da Alfandega 91, sobrado.
Dr. Salgado Filho. — R. General Camara 47, 1º and. Tel. 5304, Norte.
Drs. Nelson de Mello e Domingos Louzada — Quitanda 45, T. C. 3907.
Dr. J. M. Mac Dowell da Costa — R. C. Camara 66. Tel. N. 4747.
[illegible]

MEDICOS

[illegible]

CLINICA CIRURGICA, VIAS URINARIAS

[illegible]

MEDICOS ESPECIALISTAS

[illegible]

GARGANTA, NARIZ, OUVIDOS E BOCCA

[illegible]

GARGANTA, NARIZ E OUVIDOS

[illegible]

OCULISTAS

[illegible]

OLHOS, GARGANTA, NARIZ E OUVIDOS

[illegible]

PARTOS E MOLESTIAS DAS SENHORAS

[illegible]

PARTEIRAS

[illegible]

CIRURGIÃO-MOL. SENHORAS VIAS URINARIAS

[illegible]

CURA DA PYORRHÉA

[illegible]

ESCOLAS E LIVRARIAS

[illegible]

HOTEIS E PENSÕES

Hotel Avenida — O mais importante do Brasil. End. telegr. "Avenida".
[illegible]

TRAPICHES

[illegible]

OS MELHORES CAFÉS

[illegible]

DECLARAÇÕES

A' PRAÇA

A. Lopes, communica aos seus amigos e fregueses, que o sr. Eurico [illegible] foi dispensado do seu emprego, encarregado da venda de seus productos e de seus recebimentos, pelo que pede para não se entender com elle para negocio que diga respeito a sua firma.

E desta data em deante não mais se responsabiliza por quaesquer negocios feitos pelo mesmo.

Rio, 19 de março de 1921.

(J 11804)

A' PRAÇA

Os abaixo assignados, socios componentes da firma que nesta praça tem girado sob a denominação de F. Pizzolante & Comp., communicam a quem possa interessar que dissolveram, nesta data, a sua sociedade, retirando-se o socio Francisco Pizzolante, pago e satisfeito de todos os seus haveres, ficando o activo e passivo social a cargo exclusivamente do socio dr. João Corrêa de Souza Carvalho.

Lavras, 10 de fevereiro de 1921 — Por procuração de Francisco Pizzolante, *Armando Cesarini* — *dr. João Corrêa de Souza Carvalho*. (J 11891)

AUG.:. R.:. LOJ.:. CAP.:. JOÃO CAETANO

Hoje, sess.:. mag.:. de inic.:.
O secr.:. *Quintanilha*. (J 12634)

CONS.:. GER.:. DA ORD.:.

Hoje, sess.:, ás 20 horas.
O gr.: secr.: ger.:. *Daemon*. (J 11898)

AGRADECIMENTO

Eu abaixo assignado, soffrendo ha 4 annos horrivelmente, tive a feliz sorte de ir consultar o exmo. sr. dr. Crissiuma Filho, o qual me disse, ter de me submetter a uma intervenção cirurgica, o que fiz a 7—3—921, sendo-me então, pelo digno operador, extraida da bexiga, uma pedra, pesando 78 grammas; achei, portanto, o allivio que em vão procurava ha 4 annos. Aqui deixo meu eterno reconhecimento de gratidão, ao digno operador, assim como a seus dignos auxiliares, que seus cuidados me dispensaram na confortavel Casa de Saude Dr. Crissiuma Filho.

Rio, 20—3—921 — *Francisco do Nascimento Angelino*.
Rua Marechal Rangel n. 374 — Madureira. (J 11883)

ASSOCIAÇÃO DOS MESTRES PINTORES E ESTUCADORES

Rua Luiz de Camões, 36

De ordem do sr. presidente, peço o comparecimento de todos os associados e dos mestres pintores e estucadores, á grande reunião que, para interesses da classe, se realizará hoje, ás 7 1|2 horas da noite, nesta secretaria.

Rio, 21 de março de 1921 — *Francisco de Oliveira e Souza*, secretario. (17276)

EDITAES

EDITAL

MINISTERIO DA AGRICULTURA, INDUSTRIA E COMMERCIO
Directoria do Serviço de Industria Pastoril
Importação de animaes de raça com o auxilio do Governo

De ordem do sr. ministro, faço publico que até 30 de março proximo futuro, serão recebidos na séde desta directoria, á rua Matta Machado, ou nas sédes das inspectorias veterinarias, nos Estados, os pedidos de auxilios para importação de animaes reproductores que, de accôrdo com o decreto numero 11.579, de 12 de maio de 1915, pretendam fazer, no corrente anno, os criadores registrados neste ministerio, os governos estaduaes ou municipaes, as sociedades ou estabelecimentos de agricultura ou criação, e as estações zootechnicas reconhecidamente idoneas.

Nos termos do artigo 46, verba 14, n. VIII, letra *a*, da lei n. 4.242, de 5 de janeiro do corrente anno, o referido auxilio consistirá exclusivamente no pagamento do frete dos animaes importados, na immunização dos mesmos e no respectivo transporte dentro do paiz; sendo esses favores, na conformidade do artigo 41 da dita lei, concedidos proporcionalmente ao numero de criadores de todos os Estados, tendo-se em vista as necessidades dos seus respectivos rebanhos.

Outrosim, faço publico que, tendo o artigo 40 da lei citada, modificado o artigo 2º, do decreto numero 11.579, de 12 de maio de 1915, será concedido o auxilio em custo e frete, de 400$000 (papel), por cabeça, para os bovinos das raças zebús e respectivas procedencias, importados pelos portos brasileiros desde Victoria até o extremo septentrional do paiz.

Os pretendentes a qualquer auxilio dos acima alludidos, deverão mencionar em seus requerimentos:

a) o numero, especie, raça e edade dos animaes a importar, o paiz de onde pretendem fazer a importação e o logar onde devem ser entregues os animaes;

b) o fim visado na criação e exploração do rebanho da sua propriedade;

c) o numero e a raça dos animaes que possuem para cruzar ou constituir o nucleo de raça pura;

d) a zona onde se encontra a propriedade e quaes as pastagens e forragens de que dispõe.

Todos os requerimentos deverão ser sellados de conformidade com as leis federaes, e, quando não forem de governos estaduaes ou municipaes, sociedades ou estabelecimentos de agricultura ou criação e estações zootechnicas, deverão ser acompanhados de documentos provando serem criadores registrados no ministerio.

Directoria do Serviço de Industria Pastoril, 5 de fevereiro de 1921 — (assig.) *Alcides de Miranda*, director. (15231)

COLLEGIOS

Dactylographia, escripturação mercantil, contabilidade, linguas vivas por abalisados especialistas. Aulas diurnas e nocturnas. Rua Mariz e Barros, 258. (17989)

Agencia Dactylographica e de traducções

Executam-se trabalhos dactylographicos e traducções com o maior esmero e presteza na Escola Commercial Feminina, á rua S. José, 72, 2º andar. Preços modicos. Informações na séde da escola, das 10 da manhã ás 5 horas da tarde. (15734)

ANNUNCIOS

CURA RADICAL DE GONORRHÉA CHRONICA

ou RECENTE em poucos dias, por processos modernos, sem dôr; garante-se o tratamento. Electricidade. Vaccina 606 e 914. Assembléa 54. Das 10 ás 18. Serviço nocturno, 8 ás 9
DR. PEDRO MAGALHÃES. (J 12354)

TOSSE?

LARYNGENO é o melhor xarope peitoral. Depositarios: Rodolpho Hess & C.ª, rua 7 de Setembro 61 e 63. A' venda em todas as pharmacias e drogarias. (J 7949)

OURO

Prata, platina, brilhantes, compram-se e pagam-se bem; na praça Tiradentes n. 64 — CASA GARCIA. (14023)

PHARMACIA

Precisa-se um bom pratico com carta de conducta. Rua Mariz e Barros n. 164. (J 11971)

ENGENHEIRO

Metallurgista e electricista procura collocar-se, Rio de Janeiro ou Minas. Dirigir as propostas para Engenheiro, caixa do Correio, 1.908. (J 11726)

Terrenos em Santa Thereza em prestações

Vendem-se lotes com linda vista para o mar, em prestações mensaes de 100$000. Trata-se com o engenheiro Jeno Jermann, na avenida Mem de Sá n. 301. Telephone Central n. 2648. (J 8954)

BALANÇA

Vende-se uma do afamado fabricante Pooley, de mil kilos, em perfeito estado; á rua Lima Barros n. 12|38 — S. Christovão — Telephone Villa n. 35. (J 12238)

Salas no centro commercial

Alugam-se tres. Tratar á rua Buenos Aires n. 21. (J 12.302)

BOA CASA

Transfere-se uma a quem comprar a mobilia por 1:500$000. Aluguel — 150$000 por mez. Bairro chic. Junto ao bonde. Duas salas, dois quartos, área, etc. Inf. — Rua d. Maria n. 101 A. Aldeia Campista, das 15 ás 18 horas. (J 12241)

Carvão vegetal

Compra-se dos fabricantes do interior, em qualquer quantidade. Cartas a J. Mauricio, rua da Assembléa n. 16, loja. (J 11276)

Em casa de familia

estrangeira, alugam-se dois quartos mobilados, sendo um de frente, com meia pensão. Avenida Atlantica 812. (J 12083)

SALA

Aluga-se a dama ou cavalheiro distincto; tem todo o conforto. Rua do Cattete n. 3. Tel. B. M. 750. (J 12036)

ALUGA-SE

Salas e quartos, exclusivamente para familias e cavalheiros distinctos. Cozinha de primeira ordem. Flamengo, perto dos banhos de mar. Rua Corrêa Dutra n. 9. (J. 11.134)

FAZENDA

Vende-se uma boa para negocio de lenha e madeira, 300 alqueires, na estação de Cachoeiras — E. F. Leopoldina; mais informações carta nesta redacção para N. Salles. (J 11476)

AUTOMOVEL

Vende-se um double-phaeton Chandler, com pouco uso, em perfeito estado e licenciado. Ver e tratar á rua Evaristo da Veiga 130. (J 11448)

CHIMICO

Dá formulas impressas para fabricar em casa, sabões e sabonetes de superior qualidade, por custo infimo. Enviae sello para resposta: Offmann Sandoowal, hotel Meridional, Bahia. (J 9837)

Machina a vapor

Vende-se uma de 70 cavallos de força, caldeira separada do motor — systema muito aperfeiçoado e muito economico, em combustivel. Para informações, com Silvio Segundo Soares, caixa do Correio n. 29 — Paranaguá — Paraná. (J 10866)

Tinturaria em casa

Qualquer pessoa pode tingir um vestido de seda, lã ou algodão, gastando para isso apenas 1$500, comprando um pacotinho de anilina Allemã, especialmente preparada, todas as côres. Esmerino Britto. — Rua Theophilo Ottoni 20, 1º andar. (J 12125)

OURO E PLATINA

Prata de 50 a 200 réis, joias com brilhantes e pedras preciosas, compram-se e quem melhores preços paga é a casa da rua Buenos Aires n. 216, (antiga do Hospicio), officina de ourives e lapidação de diamantes. (J 12552)

SALA DE JANTAR

Vende-se uma rica sala pela metade do custo, com tres mezes de uso; ver e tratar á rua dr. Sattamini n. 133, proximo á praça Affonso Penna. Tambem se aluga a casa com contrato. (J 12505)

Collecção de sellos

Vende-se um album com tres volumes, perfeitamente conservado; na casa Gomes, rua Sete Setembro 53. (J 11.644)

AO COMMERCIO

Rapaz com geraes conhecimentos de escriptorio, dando de si as melhores referencias, offerece seus serviços ao commercio; não faz questão do ordenado. Cartas por favor a A. C., neste jornal. (J 12328)

Attenção!

Vende-se mobiliario completo para sala de jantar, estylo inglez. Rua Aprazivel, 5. (J 12293)

Doenças de ouvidos garganta, nariz e bocca — **Cura garantida rapida do OZENA (fetidez do nariz) processo inteiramente novo**

DR. EURICO DE LEMOS
professor livre dessa especialidade na Faculdade de Medicina do Rio de Janeiro. Consultorio: rua da Assembléa n. 13, sobrado, das 12 ás 6 da tarde. (J 12528)

Aos Srs. Alfaiates

Vende-se a preços muito reduzidos lindo e variado sortimento de modernas casemiras inglezas, pretas, azul e de côr e bem assim variado sortimento de diversos aviamentos. Rua do Ouvidor n. 56, 1º andar, com Ferreira. (J 12517)

Prensa para estamparia

Vende-se uma excentrica, inclinavel, inteiramente nova. Ver e tratar á rua do Senado n. 269. (J 11824)

QUARTOS

Em casa de familia alugam-se dois bons quartos; um para casal e outro para rapaz, com pensão. Rua Andrade Pertence 50 — Cattete. (J 11981)

Casa para pequena familia mobilada

Traspassa-se em uma villa de familias distinctas, com tres quartos, duas salas, luz, gaz e dependencias. Ver e tratar das 8 ás 9 ou de 1 1|2 ás 3 horas. Travessa Cruz Lima 29, casa IV — Botafogo. (J. 11.961)

TRASPASSA-SE

Um sobrado de dois andares, com 20 quartos, todos perfeitamente mobilados, bem como o contrato de todo o edificio, o qual é de recente construcção. Tem todos os melhoramentos modernos e acha-se situado em magnifico local proximo ao palacio presidencial. Bella opportunidade para hotel ou pensão de primeira ordem. Preço, somente á vista: 40:000$000. Para informações com o dr. Evaristo Costa, becco das Cancellas n. 10, 1º andar, das 9 ás 11 da manhã. (J 11962)

APARTAMENTO

Aluga-se com muito conforto, bem independente, pensão franceza; á rua Corrêa Dutra n. 131. Telephone B. M. 2609. (J 11964)

ENGENHEIROS MECANICOS

Precisa-se para construcções de Uzinas Electricas nesta Capital e nos Estados. Enderece nesta redacção M. S. C. (J 11913)

Pensão Manchester

RUA LARANJEIRAS, 287

Alugam-se quartos ricamente mobilados para familia de fino tratamento, cozinha de primeira ordem. (J 11972)

SABÃO DA COSTA

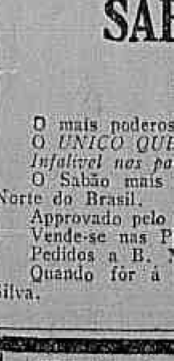

de B. M. SILVA
NÃO CONTEM PERFUME

O mais poderoso contra sarnas e frieiras.
O *UNICO QUE EXTINGUE A CASPA*.
Infallivel nos pannos pretos e brancos.
O Sabão mais medicinal reconhecido e usado pelos Hospitaes do Norte do Brasil.
Approvado pelo D. N. da Saude Publica. — Preço, 1$000.
Vende-se nas Pharmacias e Drogarias.
Pedidos a B. M. Silva & C. — Rua Assembléa, 121, 1º andar.
Quando fôr á Pharmacia exija Sabão da Costa de B. M. Silva.
(J 11061)

IMPOTENCIA

SYPHYLIS, ESTREITAMENTOS URETHRAES
Cura electro-medica, certa e radical
Dr. CAETANO JOVINE
Rua S. José 56 — De 1 ás 5 da tarde — Tel. C. 2155.
(15629)

VENDE-SE

um grande negocio, bar e café, com licenças e impostos pagos, longo contrato, é vantajoso; tratar na rua do Cattete n. 150, loja. (J 12374)

MOTORES

Electricos, vendem-se diversos Fabhuester, qualquer tamanho; ver funccionar na loja. Rua Theophilo Ottoni n. 99. (J 9060)

DYNAMOS

Vendem-se, qualquer capacidade; podem ser experimentados na loja. Rua Theophilo Ottoni n. 99. (J 9060)

MACHINAS

Para qualquer industria, vendem-se. Preço de occasião. Casa Eugenio, rua Theophilo Ottoni 99. (J 9060)

Lições de canto

Professores europeus, ensinando pelos mais aperfeiçoados methodos, leccionam canto em sua escola ou a domicilio. Lições de dicção das linguas franceza e italiana. Rua Benjamin Constant n. 33. (J 6935)

Porcos Duroc Jersey

Vendem-se casaes de leitões puro sangue, desmamados. Informa-se com Roberto Moreira, Rua da Candelaria n. 78. (J 11030)

Pensão Florentina

RUA DAS LARANJEIRAS, 147

Tendo passado para novo proprietario e se achando completamente reformada, dispõe de excellentes quartos para familia e cavalheiros de tratamento. Cozinha italiana de primeira ordem. Telephone B. M. 251. (J 8257)

ANGORA'

O REI DOS TONICOS

para cabello e pelle. Vende-se em toda parte. Fabrica: Rua 24 de Maio, 182. (J 11292)

SANATORIO

Vende-se excellente propriedade no Estado do Rio, propria para o fim acima, em localidade de clima muito salubre, com boa agua e trem á porta, á distancia, presentemente, de tres horas desta capital. Informações á rua do Lavradio n. 85 (Escola), das 2 ás 4 horas da tarde. (J 11163)

Carabina Mauser

Vende-se uma nova, ultimo modelo, na Espingarda Mineira, á rua Visconde Inhaúma. (J 11308)

ESCOLA NAVAL

Uniformes de aspirantes na Alf. Civil e Militar da Associação Militar do Brasil, Rua Carioca 26, 2º. (J 12247)

Collecção de moedas

Vende-se um bom começo de collecção, contendo 1700 moedas, havendo de ouro, prata, nickel e cobre. Trata-se na rua S. José 114, sr. Castilho. (J 12460)

PETROPOLIS

Procura-se casa de 150$000, contrato por anno, garantido. Informações detalhadas a A. G. R., Therezopolis — Varzea Parahyba 336, onde se vende todo mobiliario. (J 12415)

SENHORA

Uma senhora finamente educada, com um filhinho de seis annos, deseja uma collocação de governante ou dama de companhia, em collegio pensão ou casa de familia de alto tratamento e de respeito absoluto. Propostas em cartas para A. G. nesta redacção. (J 11745)

CASA

Vende-se uma com tres quartos, tres salas; cozinha, banheiro, W. C., quintal, luz electrica, sita á rua Perseverança — Riachuelo, a tres minutos do bonde Cascadura e dez dos trens de suburbio. Precisa de concertos. Vende-se por 9:000$000. Cartas a A. Ruggeri — Valença, E. do Rio ou nesta redacção. Negocio directo. (J 11744)

Porão habitavel

Aluga-se um por 55$000 mensaes. Rua Izolina n. 15 — Meyer. (J 11739)

PREDIO Á VENDA

Vende-se o bom predio da rua Ribeiro Guimarães n. 12, Aldeia Campista, feitio platibanda, jardim na frente, com tres quartos, dois salões, cozinha, despensa, W. C., um quarto no quintal, installação electrica. A venda será feita terça-feira 22 do corrente, ás 5 horas da tarde, em frente ao mesmo pelo leiloeiro Teixeira, podendo ser visto desde hoje. (J 11721)

MACHINA PHOTOGRAPHICA

Vende-se uma 13 x 18, formato Anschutz, com lente Hermages, 1. 6. 8. Rua Gonçalves Dias 53, sobrado, entrada pelo cabelleireiro. (J 12431)

Aposento mobilado

Aluga-se com ou sem pensão, em casa estrangeira; a casa tem só um casal. Rua Barão de Guaratiba n. 31 — Cattete. (J 12500)

FELICIDADE

Realizar os vossos desejos, d. Carlota, Travessa de S. Domingos n. 39, casa 13 — Nictheroy. (J 12469)

PHARMACIA

Vende-se uma bem montada á rua Imperial n. 249, ou acceita-se um socio pharmaceutico. (J 11707)

BOM NEGOCIO

Deseja-se um socio que entre com 5:000$000, para um bom negocio já iniciado. Cartas neste jornal a J. J. (J 12591)

Lulú da Pomerania

Vende-se um macho branco, com um anno. Ladeira da Gloria n. 14, casa 5. (J 12570)

MODISTA

Corta e costura por figurino e tambem roupa branca e de creança. Rua do Riachuelo 218. Tel. C. 3534. (J 12605)

PALACETE

Vende-se um dos mais chics, á rua Haddock Lobo. Tratar com A. Damaso, rua Rodrigo Silva 5, 1º. (J 12504)

COPACABANA

CASA MOBILADA

Aluga-se a familia de tratamento a esplendida e confortavel casa da rua Hilario de Gouvêa n. 45. Para tratar na rua Barroso n. 60. (J 12467)

ALUGA-SE

Precisa-se um bom quarto bem mobilado em casa de familia distincta, com pensão, onde não tenha mais hospedes, para um senhor de meia edade que vive de seus rendimentos. Carta a J. Carvalho, caixa postal n. 1468. (J 11885)

PHARMACIA

Precisa-se de um pratico habilitado e afiançado; á rua Marechal Floriano Peixoto n. 55. (J 11884)

Collegio Militar do Rio de Janeiro

O director do Gymnasio Vera Cruz, dr. João Autto de Magalhães Castro, concede o desconto de 10 % sobre as mensalidades, aos alumnos que não conseguirem matricula no Collegio Militar. O corpo docente do Gymnasio compõe-se de professores na maior parte do Collegio e Escola Militar, Rua S. Francisco Xavier n. 417. Telephone V. 5662. (J 11737)

PHARMACIA

Precisa-se de um empregado com pratica. Tratar com o sr. Evaristo, na rua dos Andradas n. 29. (J 11920)

Consultorio medico

Aluga-se mobilado, com sala de espera, telephone e empregado, em ponto central. Rua Rodrigo Silva n. 7, sobrado. Trata-se de 1 ás 6 horas. (J 11933)

Argola com chaves

Perdeu-se no sabbado, á rua da Carioca. Pede-se a quem achou o favor de entregar na bilheteria do cinema Ideal que será gratificado. (J 11932)

FABRICA

Sabonetes e perfumarias, vende-se licenciada, em funccionamento, contrato da casa cinco annos; ponto central. Trata-se á rua S. Pedro 164, sobrado. (J 11935)

Machina de escrever

Vende-se uma Remington n. 10, completamente nova; á rua D. Romana 185. Lins de Vasconcellos. (J 11915)

CASA MOBILADA

Precisa-se de uma decentemente mobilada, com quatro quartos e mais dependencias. Offertas para a pharmacia Solimões, á rua S. José 112. (J 11918)

SALA MOBILADA

Para descanso, completamente independente, com luz e agua, entre a Gloria e o largo do Machado, precisa um moço serio. Offertas para o escriptorio desta folha a C. A. (J 11919)

Fabrica de sabão

Procura-se arrendar uma na rua da Candelaria 73, 1º andar, sala 3. (J 11878)

HARMONIUM

Vende-se um por 600$000, sem uso, do fabricante Tuby, em forma de piano, com quatro registros, cinco oitavas de transposição. Trata-se com o sr. Pio, rua Rodrigo Silva 3. (J 11881)

Casa em Botafogo

Em rua servida por bonde, perto da praia, aluga-se uma casa com seis quartos, duas salas, duas saletas, com dois pavimentos, a quem comprar os moveis. Aluguel baratissimo — Informações telephone Sul 2502. (J 11882)

ENFERMEIRO

Um moço de tratamento applica injecções e curativos emfim. Procura collocação em casa particular ou casa de saude. Cartas para Enfermeiro neste jornal. (J 11890)

JOIA PERDIDA

Gratifica-se a quem tiver achado entre a rua Paulino Fernandes e o cinema Guanabara, uma barrette de platina com brilhantes, podendo entregar na rua Paulino Fernandes n. 62 ou Buenos Aires 24, sobrado. (J 11937)

PHARMACIA

Precisa-se de dois officiaes solteiros, activos, competentes e que abonem sua conducta. Informações na drogaria Evaristo, á rua dos Andradas 29. (J 11942)

AULA DE CÓRTE

Professoras recem-chegadas: ensinam a cortar, a confeccionar vestidos por escala geometrica, assim como chapéos, bordados, colletes, etc. Preços razoaveis. Tratar de uma ás tres horas á avenida Rio Branco 155, 2º andar. Acceita-se qualquer encommenda. (J 11944)

Negocio de vantagem e pequeno capital

Modista de chapéos de reconhecida idoneidade, com grande clientela, acceita socia capitalista para continuar com seu atelier, localizado no melhor ponto da cidade. Resposta em carta urgente a R. S. para esta folha. (J 11943)

QUARTOS

Em casa de familia distincta alugam-se com ou sem mobilia e com pensão, a pessoas distinctas, com referencias e que não tenham creanças, tres optimos quartos — Rua Marquez de Abrantes n. 222. (J 11959)

Optimo emprego

Homens, rapazes, moços e senhoras, insinuantes e de boas relações, podem ganhar mais de 300$000 por mez, com seus proprios amigos, sem lhes solicitar favor algum. TRATA-SE DE UMA PROPAGANDA ORIGINAL E DA MAIOR DISCREÇÃO. Porcentagem de 5$000 sobre cada quantia de 20$000 dispendida. Negocio serio e PAGAMENTO DIARIO. Deixem cartas neste jornal, para serem procurados, com urgencia. Cartas a A. J. (J 11914)

CHA' DE BUGRE

Elimina o acido urico e tonifica o coração; r. Visconde Rio Branco, 7. (15741)

MOVEIS e PIANOS

Compra-se e paga-se bem qualquer quantidade de moveis avulsos ou de guarnição, pianos, auto-pianos, cofres, metaes, alfaias, crystaes, prata, objectos de arte, historicos e tudo que represente valor, seja qual for a importancia; chamados pelo telephone Norte n. 3494, a Sebastião, á rua da Alfandega n. 310. (J 11900)

Auto-caminhão Ford

Vende-se um em boas condições; offertas neste jornal para Caminhão. (18121)

(18100)

ACTOS FUNEBRES

1º tenente da Armada Edimo Ferreira Gandra

(FALLECIDO EM QUATIS DE BARRA MANSA)

Isabel Sampaio Ferreira convida a todos os parentes e amigos para assistirem á missa de setimo dia que faz celebrar por alma de seu inesquecivel e idolatrado filho EDIMO FERREIRA GANDRA, amanhã, terça-feira, 22 do corrente, ás 9 horas, na egreja de Nossa Senhora da Conceição da Boa Morte, confessando-se antecipadamente agradecida por este acto de religião. (J 11.941)

Joaquim Ribeiro Garcia

Francisca Ferreira Garcia e familia reiterando os seus agradecimentos a todos pelas provas de amizade recebidas por occasião do fallecimento, enterro e missa de setimo dia de seu esposo, pae, sogro, avô e tio JOAQUIM RIBEIRO GARCIA, participam que mandam rezar por sua alma uma missa no trigesimo dia do seu fallecimento, hoje, segunda-feira, 21 do corrente, ás 9 horas, no altar-mór da matriz de Nossa Senhora de Lourdes em Villa Isabel. (J 11865)

Alvaro Savart de Saint Brisson Pereira

Adelina de Saint Brisson Pereira e o 1º tenente Armando de Saint Brisson Pereira convidam seus parentes e amigos para a missa de 3º anniversario da morte de seu inolvidavel filho e irmão ALVARO, amanhã, terça-feira, 22 do corrente, ás 9 horas, na egreja de Nossa Senhora do Parto, no altar-mór. (J 11870)

Edgard Loureiro Valle

(3º ANNIVERSARIO)

Maria Loureiro Valle e filhas, José Fernandes Coelho e senhora fazem celebrar amanhã, terça-feira, 22 do corrente, uma missa por alma de seu saudoso filho, irmão e sobrinho EDGARD, ás 9 horas, na matriz de S. Francisco Xavier. (J 11927)

Carlos Barreto Montebello

(30º DIA)

Christiana Travassos Montebello e filhos, convidam todos os parentes e amigos para em suffragio da alma de seu querido chefe CARLOS BARRETO MONTEBELLO assistirem á missa de trigesimo dia que será realizada amanhã, terça-feira, 22 do corrente, ás 7 horas da manhã, na capella do Collegio Santo Ignacio, á rua S. Clemente. (J 11.860)

Emilia Figueiredo Soares

Julia Figueiredo Leite, filhos, genro e nora, Maria Luiza da Silveira, Aurora Soares de Sá e filhos, fazem celebrar amanhã, terça-feira, 22 do corrente, ás 9 horas, no altar de Nossa Senhora das Dores, na egreja de S. Francisco de Paula, a missa de trigesimo dia pelo descanso eterno de sua irmã, tia, mãe e avó EMILIA FIGUEIREDO SOARES e para esse acto convidam seus parentes e amigos por cujo comparecimento antecipadamente se confessam agradecidos. (J 11839)

Commendador João José Tostes Coelho

(TRIGESIMO DIA)

Sua familia participa aos demais parentes e amigos que amanhã, terça-feira, 22 do corrente, ás 9 horas, no altar-mór da egreja da Veneravel Ordem Terceira do S. Bom Jesus do Calvario e Via Sacra, será rezada uma missa pelo repouso eterno de sua alma, e mandada celebrar por aquella mesma V. Ordem. Aos que comparecerem a mais esse acto de nossa religião, mais uma vez se confessa eternamente agradecida. (J 11893)

Beatriz Cirne Maia

Elvira Ritta Maia, Armando Dias Maia, Altair Cirne Maia, Guiomar Cirne Maia e Trajano Cirne Maia, senhora e filhos, penhorados agradecem a todas as pessoas amigas que os acompanharam na dolorosa perda de sua idolatrada filha, irmã, cunhada e tia BEATRIZ CIRNE MAIA e convidam para assistirem á missa de setimo dia que será celebrada quarta-feira, 23 do corrente, ás 9 1|2 horas, na matriz da Gloria (largo do Machado). Por mais este acto de piedade christã, desde já hypothecam sua gratidão. (J 11897)

Firmino Moreira Rodrigues

Rosa do Espirito Santo Rodrigues, Joaquim Moreira Rodrigues, Antonio Moreira Rodrigues, Margarida Moreira Rodrigues, sobrinhos e mais parentes agradecem penhoradamente ás pessoas que acompanharam os restos mortaes de seu esposo, irmão, cunhado e tio FIRMINO MOREIRA RODRIGUES e de novo os convidam para assistirem á missa de setimo dia hoje, segunda-feira, 21 do corrente, ás 9 horas da manhã, na capella de S. João, em frente á rua Alvaro (Engenho Novo). (J 11.910)

Paulina Santos de Souza

Maria Angelica dos Santos e filhas, Mario Adolpho dos Santos e familia e Luiz Manoel Bastos e senhora, mandam celebrar uma missa de setimo dia pelo repouso eterno da alma de sua filha, irmã e cunhada PAULINA SANTOS DE SOUZA, na egreja do Espirito Santo do Maracanã, ás 9 horas, amanhã, terça-feira, 22 do corrente, para o que convidam os parentes e amigos, confessando-se de antemão, summamente gratos. (J 11910)

Luiz de França Sobrinho

Maria da Gloria Garcau de França e filha convidam os parentes e amigos de seu inesquecivel esposo e pae LUIZ DE FRANÇA SOBRINHO, para a missa de primeiro anniversario que em suffragio de sua alma mandam celebrar amanhã, terça-feira, 22 do corrente, ás 8 horas, na egreja do Bomfim, em Copacabana. (J 12404)

Americo Cincinato Lopes

Aos parentes e amigos do finado communica a familia que amanhã, terça-feira, 22 do corrente, ás 10 horas da manhã e na egreja de São Francisco de Paula, rezar-se-á uma missa por sua alma. (J 11714)

D. Elisa Pinheiro Peixoto

Francisco Peixoto Sobrinho, filhos, d. Maria das Dores Fernandes Pinheiro e filhos, Heitor Lobo, Booz Pinheiro, Ramiro de Oliveira e Osmundo Pimentel, agradecem as provas de consideração que lhe dispensaram por occasião do fallecimento de sua saudosa esposa, mãe, filha, irmã e cunhada D. ELISA PINHEIRO PEIXOTO e convidam aos seus amigos e parentes para a missa de setimo dia que por alma da extincta será rezada no altar-mór da egreja de S. Francisco de Paula, ás 9 horas da manhã de amanhã, terça-feira, 22 do corrente. (J 12542)

Calixto Borges de Barros

(6º MEZ DO SEU FALLECIMENTO)

Viuva, sobrinho e afilhados convidam as pessoas de sua amizade e do fallecido para assistirem á missa que por alma do seu saudoso esposo, tio e padrinho CALIXTO BORGES DE BARROS mandam celebrar no altar-mór da matriz de Santa Rita, hoje, segunda-feira, 21 do corrente, ás 9 horas, confessando-se antecipadamente gratos a todos que comparecerem a esse acto de religião. (J 11776)

Alberto Pereira Leite

Rosa Guimarães Pereira Leite, Christina Leite da Silva Costa, marido e filhos, Luiza Alves Guimarães, filhos, noras e netos e demais parentes, esposa, irmãs, sogra, cunhadas e sobrinhos de ALBERTO PEREIRA LEITE, penhorados agradecem ás pessoas que acompanharam o enterro do querido finado e de novo convidam para assistirem á missa de setimo dia que será celebrada hoje, segunda-feira, 21 do corrente, ás 9 1|2 horas, na egreja de S. Francisco de Paula. (J 12594)

D. Paulina Santos de Souza

Eduardo Nazareno de Souza e filha, João Avelino dos Santos e senhora, Manoel Fernandes de Souza e filha agradecem a seus generosos amigos as manifestações de conforto recebidas por occasião do golpe que soffreram e a todos convidam para assistirem á missa de setimo dia que em suffragio á alma de sua esposa, mãe, irmã, nora e cunhada PAULINA SANTOS DE SOUZA, será celebrada amanhã, terça-feira, 22 do corrente, ás 9 1|2 horas, no altar-mór da matriz da Candelaria. (J 12601)

Maria Leopoldina de Oliveira Epaminondas

Dr. Antonio de Pinho Maciel Epaminondas e filhos, dr. João Pontes de Oliveira, Ernesto Frederico de Oliveira e Hermenegilda de Oliveira Castello, fazem celebrar amanhã, terça-feira, 22 do corrente, ás 9 1|2 horas, no altar-mór da egreja de S. Francisco de Paula, uma missa de setimo dia por alma de sua idolatrada esposa, mãe, irmã e prima MARIA LEOPOLDINA D'OLIVEIRA EPAMINONDAS e por este acto de religião e caridade se confessam gratos ás pessoas que comparecerem. (J 12482)

Coronel Hemeterio José Pereira Guimarães

Os Procuradores da Republica drs. Francisco de Andrade e Silva, Alvaro da Silva Lima Pereira, Carlos Olyntho Braga e Carlos da Silva Costa; os procuradores interinos drs. Adherbal Pinto Ferreira Mora, Saul de Gusmão e Miguel Buarque Pinto Guimarães e os funccionarios da Secretaria da Procuradoria da Republica, convidam os amigos e parentes do finado coronel HEMETERIO JOSE' PEREIRA GUIMARÃES para assistir á missa de setimo dia que por sua alma fazem celebrar amanhã, terça-feira, 22 do corrente, ás 10 horas, na egreja de S. Francisco de Paula, pelo que, desde já agradecem. (J 11801)

Coronel Hemeterio José Pereira Guimarães

(EX-ESCRIVÃO DA SEGUNDA VARA FEDERAL)

Os drs. Pires e Albuquerque, Olympio de Sá e Albuquerque, Octavio Kelly e Henrique Vaz Pinto Coelho e os funccionarios da segunda Vara Federal, Antonio Ferreira Gomes, Mario Barrozo, Cyro Abreu, Juvenal Araujo e Durval Assumpção, convidam todos os parentes e amigos do finado coronel HEMETERIO JOSE' PEREIRA GUIMARÃES, para assistirem á missa de setimo dia que por sua alma mandam rezar no altar-mór da egreja de S. Francisco de Paula, ás 10 horas de amanhã, terça-feira, 22 do corrente mez, confessando-se desde já agradecidos por este acto de religião. (J 11802)

Juvenal Teixeira dos Santos

(MECHANICO NAVAL DE 1ª CLASSE — FALLECIDO EM MATTO GROSSO)

Ignacia Maria de Moraes convida os parentes, amigos e seus collegas de classe para assistirem á missa de trigesimo dia de seu inesquecivel afilhado e filho adoptivo JUVENAL TEIXEIRA DOS SANTOS, que será celebrada amanhã, terça-feira, 22 do corrente, ás 8 1|2 horas, na egreja da Candelaria, agradecendo desde já aos que se dignarem comparecer. (J 12491)

....Não é só quando está doente que deve procurar a MEDICINA POPULAR!... Use antes os preservativos, os fortificantes e evite as doenças:

Guaraná em pó—"Integral"
Extracto de Malte
Café de cevada
Gotas estomacaes de guaraná
Chá dos Rins e do Figado
Mel de Abelhas, especial.

Especificos vegetaes para todas as molestias. Livros e revistas de tratamento Naturista.

RUA DO ROSARIO, 96 (15755)

XAROPE DE SÃO BRAZ

Cura tosse em 24 horas. Infallivel na asthma COQUELUCHE e tuberculose; vidro, 2$500. Em todas as pharmacias e drogarias. Depositos: Rua Marechal Floriano, 55; Uruguayana, 91; casa Huber, e drogaria Barcellos, em Nictheroy. (9224)

BONITO LEILÃO

de grande quantidade de moveis de peroba, canella e vinhatico, metaes, christofles, crystaes, pratas, cofres de ferro, joias com brilhantes, diamantes e perolas e outros objectos, HOJE, á 1 hora da tarde, á Rua da Quitanda 31, pelo leiloeiro A. DE PINHO. (J 11868)

GALGOS RUSSOS

Vendem-se filhotes de paes importados e premiados, lindos exemplares; na ladeira de Santa Thereza n. 110. (J 12170)

BOM NEGOCIO

Vendem-se em Botafogo, por 80 contos, tres casas, sendo uma grande de dois pavimentos, que pode ser adquirida isoladamente, por 60 contos. Tratar á rua Voluntarios da Patria n. 281. (J 12477)

SOBRADO

Aluga-se uma sala propria para modistas; rua do Ouvidor n. 157 — Canto de Gonçalves Dias. (J 12473)

Casa na Avenida Atlantica

Traspassa-se o contrato da casa n. 944 da Avenida Atlantica, devendo o pretendente ficar com alguns dos moveis que actualmente a guarnecem. E' situada num dos melhores pontos da Avenida, tem posto balnear em frente e o prazo do contrato é de 18 mezes. Vêr e tratar na mesma a qualquer hora. (J 11948)

Predio no centro

Acceitam-se propostas para o arrendamento do predio da rua Sete de Setembro n. 235, cujo contrato termina em 31 de maio proximo, sendo o predio de sobrado, tendo tres portas com armazem de 19 metros de fundo, e no sobrado, tres boas salas. Cartas no Correio para a rua Ipanema n. 24, Copacabana, com as iniciaes P. R. E. (J. 11.709)

APOSENTO

Aluga-se a um senhor só, em casa de familia respeitavel, na rua Itapagipe n. 132, proximo á do Matoso, um ou dois bons aposentos de frente, com entrada independente, mobilados ou não e com banhos quentes ou frios. (J 11716)

MOTOCYCLETE

HARLEY DAVIDSON

Pessoa que se retira do Rio vende uma, ultimo modelo, com side-car, completamente nova; só tem um mez e dias de uso. Preço de occasião. Para ver e tratar á praça dos Governadores, Casa União Motocyclista. (J 11742)

Torno mecanico

Vende-se um, fabricante allemão, pouco usado, preço de occasião. Luiz O. Mangeon, rua General Camara n. 161. (17249)

Motores electricos allemães

Vendem-se novos, preços reduzidos. — Luiz O. Mangeon — Rua General Camara n. 161. (17248)

Engenho de canna

[illegible] um, sendo horizontal, movido a electricidade, com capacidade de 12 a 15 toneladas por dia e uma installação electrica de 6 H. P. e mais pertences para o mesmo, sendo tudo novo e perfeito. Informações com o sr. Antonio dos Santos — Guarany, Estrada de Ferro Leopoldina — Minas. (17260)

CASA

Aluga-se mobilada, tres quartos, 2 salas, etc., rua Pereira de Almeida — Mattoso; trata-se com Costa Corrêa, Alfandega 2, Banco da Provincia. (J 11770)

ASSEIO EM ASSOALHOS

Encerar, envernizar, calafetar, afagar. Telephone Norte n. 2305 — M. P. Duarte. (J 11708)

VENDAS EM LEILÃO

Leilão de Penhores
LIMA & VIEIRA
EM 22 DE MARÇO DE 1921
RUA BUENOS AIRES, 206

Faz leilão de todos os penhores vencidos podendo os srs. mutuarios resgatar ou reformar as suas cautelas até á hora do leilão. (J8825)

LEILÃO DE PENHORES
EM 29 DE MARÇO DE 1921
Campello & C.

Rua Luiz de Camões n. 36, fazem leilão dos penhores vencidos, podendo serem resgatados ou reformados até á hora do leilão. (18197)

Implorando a caridade

ANGELA PECORARO, viuva, com 86 annos de edade, completamente cêga e paralytica; ANANCIA, viuva, com 58 annos de edade, quasi cêga; BERNARDINA, 74 annos; CARLOTA, pobre velhinha sem recursos; ELVIRA DE CARVALHO, pobre cêga e sem amparo da familia; ENTREVADA [illegible]; FRANCISCA DA CONCEIÇÃO BARROS, cega de ambos olhos e aleijada; JOÃO DA CRUZ — Menino cêgo [illegible]; MARIA EUGENIA, pobre velha, sem o menor recurso para a sua subsistencia; JULIETA e EMILIA, duas pobres irmãs; THEREZA, pobre senhora sem auxilio de ninguem; VIUVA SOARES, velha sem poder trabalhar; VIUVA SANTOS, com 68 annos de edade, gravemente doente de molestias incuraveis; VIUVA DE UM JORNALISTA, sem o menor amparo. (J 5023)

Amas seccas e de leite

[illegible]

Cozinheiros e cozinheiras

[illegible]

Creados e creadas

[illegible]

Empregos diversos

AGENTES — Precisam-se nas principaes cidades dos Estados de Minas, Rio e S. Paulo [illegible]

[illegible]

ECZEMAS,

Herpes, Terçol, Frieiras, Signaes de Bexiga; tratamento rapido com o

IODEAL

Nas principaes Pharmacias e Drogarias Deposito: R. General Camara n. 225. (15576)

[illegible]

Casas e commodos centro

[illegible]

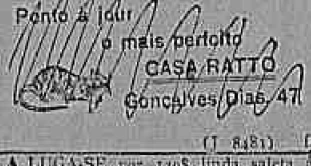

[illegible]

[illegible]

sofre do estomago, figado e intestinos?
TOME
ELIXIR DE CAMOMILLA GRANJO
A' venda em todas as pharmacias e drogarias do Brasil.
PREÇO: 2$500 o frasco.

Os agentes geraes para todo o Brasil: A. de Souza & C. R. Ev. da Veiga, 30.
São nossos depositarios: Silva Gomes & C. R. 1º. Dantas, 35. [illegible] ho Hess & C. R. 7 de Setembro, de Março, 151; Rodolpho, R. Gonçalves Dias, 59; Victor 61; Drogaria Rodrigues Pedro, 128; G. Filippone, R. S. Ruffier & C., R. S. (17947)

ALUGA-SE sala de frente com quarto, em casa de familia, rua Constituição n. 8, sob., proximo á praça Tiradentes. (J. 12627) E

ALUGAM-SE uma sala e quarto, juntos, pintados e forrados de novo, sem mobilia, em casa de familia, a tres moços do commercio ou senhor de tratamento. Preço razoavel. Rua Lavradio 198, sob. (entre Mem de Sá e Riachuelo). (J 12457) E

ALUGAM-SE, á rua do Rezende n. 101, 1º, dois esplendidos quartos, sendo um de frente. (J 11731) E

OLHOS
Inflammações e purgações
CURA O:
Collyrio Moura Brasil
(Nome registrado)
Em todas as pharmacias e drogarias. (J 9204) E

ALUGA-SE parte de um segundo andar na rua da Quitanda 97, para escriptorios. Trata-se no primeiro andar. (J 11733) E

ALUGA-SE um quarto, com ou sem mobilia, a um moço solteiro do commercio, em casa de familia séria; rua do Lavradio n. 182, sobrado. (J 11738) E

ALUGA-SE proximo á praça Mauá, armazem de frente para duas ruas, barato, com contrato; tratar rua da Carioca 47, 1º andar, sala 3. (17274) E

ALUGA-SE uma sala de frente, á rua Uruguayana 226, com direito á sala de espera e telephone. (J 11684) E

ALUGAM-SE duas boas salas de frente, na rua Sachet 4, 2º andar, esquina rua 7. (J 11765) E

ALUGA-SE uma porta grande com parte de armazem, na rua Invalidos 137, em frente aos tribunaes. (J 11752) E

ALUGA-SE quarto mobilado a moço ou senhor distinctos, na travessa do Torres 19, sobrado. (J 11753) E

ALUGAM-SE uma sala e quarto a casal, com ou sem pensão, á rua Municipal 4, 2º, esquina da Avenida Central. Tem elevador. (J 11790) E

ALUGA-SE uma sala propria para modistas; r. Ouvidor, 157, canto Gonçalves Dias. (J 12174) E

ALUGA-SE um excellente quarto, bem mobilado, a cavalheiro distincto, em casa de pequena familia. Rua do Rezende 159 (pavimento terreo). (J 11600) E

ALUGA-SE, com pensão, em casa de familia de tratamento, magnifico quarto mobilado. Rosario, 157. (J 12288) E

ALUGA-SE um quarto espaçoso, bem arejado, bella vista, independente, sem mobilia, por 150$, á rua Francisco Muratori 75, casa de familia. (J 11629) E

Cattete, Laranjeiras, Botafogo e Gavea

ALUGA-SE um quarto sem mobilia á rua Joaquim Murtinho 110, Santa Thereza. (J 11658) F

ALUGA-SE um grande quarto, em casa de pequena familia, a um casal distincto, com ou sem mobilia, na rua do Cattete, 174. (J 12397) G

ALUGAM-SE, em casa de um casal sem filhos uma sala e um quarto, mobiliados, a cavalheiro distincto ou a casal sem filhos, á rua Pedro Americo n. 33. (J 12343) G

ALUGA-SE, em casa de familia estrangeira, quarto de frente, mobilado, com pensão, a cavalheiros distinctos. Telephone B. M. 2651. Rua Soares Cabral n. 3, esquina de Laranjeiras. (J 12387) G

ALUGA-SE um lindo quarto, muito bem mobilado, sem pensão e muito perto dos banhos de mar, á rua Buarque de Macedo, 44. (J 12373) G

ALUGAM-SE, á rua do Cattete 164 (sobrado), sala de frente e quartos, a casaes de tratamento ou a senhores sérios, com ou sem mobilia. (J 12279) G

ALUGA-SE um commodo mobilado, com ou sem pensão, á rua 2 de Dezembro 78, Cattete. (J 12297) G

ALUGA-SE bom quarto mobilado a senhor de tratamento. Cattete 249, sobrado. (J 12277) G

DHARTROS,

Espinhas, Pannos, Erupções e Manchas da pelle; tratamento rapido com o

IODEAL

Nas principaes Pharmacias e Drogarias Deposito: R. General Camara n. 225. (15576)

ALUGA-SE um bom quarto, mobilado com conforto, a rapaz do commercio, em casa de familia. Rua Buarque Macedo, 65. (J 12313) G

ALUGA-SE, na rua Corrêa Dutra 68, uma boa sala de frente, em casa de familia. (J 12313) G

ALUGA-SE um bom quarto com pensão, em casa de familia de tratamento. Póde ser mobilado ou não. A casa tem bom banheiro, telephone, etc. Preço razoavel, exigindo-se pessoas de todo o respeito; á rua Real Grandeza n. 152. (J 12267) G

ALUGAM-SE sala e um quarto em casa de todo o respeito, para estrangeiros ou moços do commercio, pessoas de todo o respeito, com café da manhã, no melhor ponto da rua Silveira Martins, n. 70. (J 12263) G

ALUGAM-SE, á rua Corrêa Dutra n. 160, uma sala e um quarto, a rapazes ou casal, com pensão, casa de familia. (J 11523) G

ALUGAM-SE a cavalheiros de tratamento salas de frente e quartos, mobilados e com pensão. Pensão Cattete, 242. (J 9067) G

GONOFIM
Novo processo de tratamento da
GONORRHEA
UM VIDRO EXTINGUE A MAIS REBELDE
e custa 5$000. Dep.: A. Gesteira & C. R. Gonçalves Dias, 59.

ALUGAM-SE dois quartos, em casa de familia, á rua 2 de Dezembro n. 32. (J 12298) E

ALUGAM-SE, digo, na Casa David Ferro, R. 7 Setembro 124, continua a ser a maior importadora de Bolsas para senhoras. (15712) E

CASAL de tratamento precisa, com urgencia, de uma casa pequena; tratar com D. Carvalho, á rua Evaristo da Veiga 13, das 10 ás 11 horas. (J 12303) E

Mutualidade Medica
Soccorros medicos, pharmaceuticos e dentarios por 2$000 mensaes por pessoa; peçam prospectos á 17 - Rua M. Floriano - 17 (16899)

CASA — Precisa-se 1/2 casa, para um casal com um filho de 1 anno. Prefere-se que a outra metade seja tambem de um casal. No Estacio, Mangue ou centro. Tratar, rua Senador Dantas 111, (loja). (J. 11688) E

Escriptorios — Alugam-se tres boas salas, sendo uma com armação e telephone; á rua dos Andradas n. 91, sobrado. (J 11936) E

QUARTOS. Alugam-se mobilados, em casa de familia, r. Buenos Aires, 258. (J 12362) E

QUARTO. Precisa-se de arejado, em casa de familia brasileira, para uma senhora do commercio, com ou sem pensão. Carta para esta redacção, com o preço. Mme. Maria C. (J 12294) E

desconto de 10 % em todas as Tapeçarias DA Casa Boiteux R. Quitanda 33. T. C. 1850 Helmo Pinheiro & C. (17903)

QUARTO espaçoso e bem arejado, em casa de familia de todo o respeito, a senhor que trabalhe fóra ou a cavalheiros de respeito e do commercio. Rua da Relação, 40. (J 11645) E

QUARTO. Precisa-se de arejado em casa de familia, para senhora de edade, com direito a cozinha. Informações pelo telephone Villa 4540. (J 11747) E

SALA de frente com sacadas, casal, moços, officinas. Aluga-se, rua Theatro 21, 2º andar. Familia de respeito, fornece pensão. (J. 11849) E

FRIEIRAS,

Aphtas, Assaduras de calôr, Brotoejas e Queimaduras de sol; tratamento rapido com o

IODEAL

Nas principaes Pharmacias e Drogarias Deposito: R. General Camara n. 225. (15576)

Lapa e Santa Thereza

ALUGA-SE uma boa casa com 3 quartos e 2 salas, com saida pela rua Joaquim Murtinho, á rua Francisco Muratori n. 110. Trata-se com o sr. Baptista, rua 7 de Setembro 176. (J 11955) F

ALUGAM-SE, com pensão, dois esplendidos quartos, com communicação, a um casal distincto. Casa de grande jardim e telephone. Rua Cassiano 2 (Gloria). (J 12038) F

CABELLOS BRANCOS?...
Voltam á sua primitiva cor com o uso do RESTAURADOR SOARES, este maravilhoso tonico além de finamente perfumado, faz desapparecer a caspa em tres dias, não contém nitrato de prata, dá aos cabellos brancos a sua cor natural; á venda em todas as boas casas. Vidro, 4$000, pelo Correio, 5$000. (F2199)

ALUGA-SE, somente a cavalheiro de tratamento, um bem mobilado aposento com todo o conforto moderno, sendo unico inquilino em casa de um casal, na rua Candido Mendes 135. (J. 12510) G

ALUGAM-SE, na praia do Flamengo, a um senhor distincto e em casa de familia de tratamento, uma sala e um quarto mobilados. Telephone Beira Mar 3363. (J 11911) G

ALUGAM-SE uma sala e um quarto mobilado, com pensão, em casa de familia. Rua Buarque de Macedo, n. 39, sobrado. Phone B. M. 1809. (J 11899) G

ALUGA-SE boa sala de frente, bem mobilada. Rua Barão de Guaratiba, 27, Cattete. (J 11966) G

ALUGA-SE uma sala grande com gabinete para casal ou duas pessoas e um bom quarto. Tudo com pensão. Largo do Machado n. 11. (J 12598) G

DYNAMOS
AEG (11219)

ALUGA-SE uma boa sala, com bonita vista, a casal ou moços solteiros. Rua Santa Christina 23. (J. 12518) G

ALUGA-SE um bom quarto por 30$, a moço solteiro, rua Santa Christina 23, casa de familia. (J. 12519) G

ALUGA-SE em casa de familia uma esplendida sala de frente mobilada, a casal sem filhos ou moços do commercio, na rua Silveira Martins 84. (J. 12487) G

ALUGA-SE á rua do Cattete 104, esquina Andrade, um magnifico aposento mobilado a cavalheiro só ou a casal do commercio, em casa de todo o respeito e conforto. (J 11703) G

ALUGA-SE magnifica sala para casal ou cavalheiros, em casa de familia. Laranjeiras 352. (J 12455) G

ALUGA-SE, em casa de senhora de todo o respeito, um ou dois quartos bem arejados, com ou sem mobilia, a cavalheiro de respeito e que dê referencias, ou senhora nas mesmas condições. Dá-se pensão, querendo. Rua Capitão Salomão n. 46 (Botafogo). (J 12273) G

ALUGAM-SE, em casa de familia, sala e quarto para rapazes, mobilados e com pensão. Largo do Machado. (J 12458) G

ALUGA-SE casa de familia respeitavel tem quartos com pensão; tel. B. Mar, 2670. (J 9033) G

BANHOS do Flamengo — Aluga-se a poucos minutos do "Ponto Chic", bonitos quartos, novos e independentes. Familia ingleza de tratamento. Rua 2 de Dezembro 44. (J 12489) G

VAREJISTAS, o maior fabricante de Carteiras e Bolsas para senhoras é a Casa David Ferro. R. 7 Setembro, 124. (15713) G

Leme, Copacabana e Leblon

ALUGA-SE, á rua Bolivar n. 66, proximo á de Copacabana, esplendida casa, com garage, 5 quartos e todas as accommodações para familia de tratamento. Está mobilada. Contrato de um anno. (J 8846) H

ALUGAM-SE quartos com agua corrente, a um minuto do posto de mar, cozinha de 1ª e fornece-se comida para fóra; Hotel Balneario, Copacabana n. 563, estação, Ipan. 1327. (J 11304) H

ALUGA-SE, em Copacabana, em frente aos banhos de mar, quarto ou sala, em confortavel predio; informa-se na rua Copacabana n. 818, telephone, Ipanema, 1979. (J 12230) H

CREOSGENOL
Moderno tratamento das Tosses, Bronchites, Catarrhos
RUA GONÇALVES DIAS, 59 (12768)

ALUGA-SE. Em casa de familia de tratamento, alugam-se bons aposentos mobilados, com pensão, a casal ou cavalheiros de respeito. Rua Copacabana, 826. (J 12420) H

ALUGA-SE, para familia de tratamento, a confortavel casa da rua D. Carlota 64, Botafogo. As chaves estão no referido predio. Para tratar das 4 ás 6 horas, á rua de Copacabana n. 780. (J. 12559) H

ALUGA-SE o predio á rua Dias Ferreira n. 53, com 2 pavimentos, proprio para familia e negocio. Para ver e tratar na mesma rua 57, a qualquer hora (Gavea). (J 12433) H

ALUGA-SE um magnifico predio á rua Gustavo Sampaio n. 121-A, Leme. Trata-se na rua Gustavo Sampaio, 126. (J 12464) H

ALUGA-SE um quarto independente, com alguma mobilia, a um homem serio, do commercio, á rua Figueiredo Magalhães 76, Copacabana. (J 11969) H

Saude, Praia Formosa e Mangue

ALUGA-SE uma grande loja para qualquer negocio, á rua Benedicto Hyppolito n. 16, praça 11 Junho; as chaves no sobrado. (J 11974) I

Catumby, Estacio e Rio Comprido

ALUGAM-SE 2 quartos, mobilados ou sem mobilia, com pensão ou sem ella, á rua General Roca n. 90, Fabrica das Chitas. (J 11855) K

ALUGA-SE a cavalheiro distincto bello quarto mobilado. Rua Dona Julia 114 (Salvador de Sá). (J 11669) J

SALA de frente. Aluga-se uma magnifica, com sacada e janella, em lindo sobrado, com todo o conforto e commodidade, a casal sem creanças, que não cozinhe sem lave, ou a rapazes do commercio, de fino trato e maximo respeito. Tambem se alugam 2 optimos quartos de frente, juntos ou separados. Rua do Catumby, 2, esquina de Frei Caneca. (J 12301) J

Haddock Lobo e Tijuca

ALUGAM-SE, á rua Dr. Aristides Lobo 38, magnificos aposentos, com pensão, a casaes ou cavalheiros de tratamento. Casa com jardim, tendo banhos quentes e frios. Dão-se e pedem-se referencias. (J 11643) K

ALUGA-SE um esplendido quarto a casal ou cavalheiro decente, á r. Haddock Lobo 94, sobr.; não se acceita creança. (J 11646) K

ALUGA-SE um quarto com mobilia á rua Haddock Lobo 365, e mais um de dependencia inferior, sem cozinha. (J 11539) K

ALUGA-SE boa casa, com 2 salas, 4 quartos, boas dependencias, etc., á rua Alice de Figueiredo n. 51. Trata-se com o sr. Oscar, á rua Visconde do Rio Branco 61, casa 1, ou na casa David & C. (J 12558) K

ALUGA-SE por 60$ um bom commodo mobilado, com 2 janellas, só a cavalheiro de tratamento. Rua Conde de Bomfim n. 255. Tel Villa 3582. (J 11788) K

ALUGAM-SE, á familia, dois aposentos, com ou sem mobilia, com todo o conforto. Bonde á porta, Fabrica; trata-se pelo telephone 3129, V. (J 11626) K

ALUGA-SE um superior aposento independente a pessoa de comportamento exemplar, em casa de familia de todo o respeito. Rua Alzira Brandão 58-A, Conde Bomfim. (J 11761) K

ALUGA-SE, em casa de familia de tratamento, um bom quarto com pensão, a casal de fino trato; tem todo o conforto; á rua Mariz e Barros 200. (J 11956) K

ALUGA-SE, proximo á praça da Bandeira, um espaçoso quarto, com pensão, a senhor ou a rapaz de fino trato; á rua Senador Furtado 16. (J 11956) K

ALUGAM-SE 2 esplendidos predios para familia de alto tratamento, com todo o conforto moderno, tendo cada um cinco quartos, 2 salas, banheiro completo, copa, despensa, jardim, grande quintal e mais dependencias, sitos á rua Dr. Rego Lopes 12 e 34, Tijuca; trata-se á rua Dr. Maia Lacerda 52, Estacio de Sá, das 7 ás 9 horas da noite; os referidos predios são novos, ainda não habitados; entregam-se em abril proximo. (J 11875) K

ALUGA-SE casa para pequena familia, á rua Uruguay, a quem comprar os moveis existentes na mesma. Trata-se Alzira Brandão 58-A, Conde Bomfim. (J 11761) K

COMPRA-SE um grupo de 3 ou 4 casinhas até 30:000$000, que tenham terreno e luz, nos bairros de Tijuca, Rio Comprido, Andarahy ou suburbio até Meyer. Quer-se bem perto de bonde ou trem e não se attende a intermediarios. Propostas á Ferreira, á rua do Bispo 213. (J 11447) K

São Christovão, Andarahy e Villa Isabel

ALUGA-SE um quarto bem arejado para cavalheiro distincto, na rua Ibituruna 120, antiga Campo Alegre. (J 12463) L

ALUGA-SE, em casa respeitavel, esplendido quarto a um ou dois moços distinctos ou a casal de tratamento; r. de S. Christovão 318 A; bairro e rua de Santa Genoveva, 6. (J 11940) Z

ALUGA-SE um quarto com janella e luz, casa de casal, a uma ou duas pessoas que trabalhem fóra. Rua Maxwell n. 169, casa 7, Aldeia Campista. (J 12340) L

ALUGA-SE um quarto, com janella, em casa de pequena familia respeitavel, para cavalheiro. Mattoso 204. (J 9845) L

ALUGA-SE a melhor chacara de Jacarépaguá, Freguesia, contrato um anno 300$000; tratar na rua Euclydes Cunha, 79, S. Christovão. (J 11472) M

ALUGA-SE um bello predio, centro de jardim, a quem comprar toda a mobilia, na rua Barão de Mesquita, 498. (J 11723) L

ALUGA-SE uma sala de frente em casa de familia de tratamento. Rua dos Bandeirantes 44 (transversal á Mariz e Barros). (J 11767) L

ALUGA-SE o grande sobrado da rua Mattoso, 210, canto de Haddock Lobo. Trata-se no mesmo. (J 11781) L

CONFORAVEIS salas e quartos, á rua Torres Homem n. 240. Tratar exclusivamente com D. Esther Lins Rodrigues, no andar terreo. (J 11887) L

ALUGA-SE uma boa casa para familia de tratamento, na rua Pereira Nunes n. 68. As chaves estão, por favor, na mesma rua n. 72; trata-se na rua Sachet n. 34, com o sr. Bento. (J 11800) L

CASA — Com sobrado e andar terreo (3 quartos, 2 salas, etc.), troca-se por outra de um só andar, terreo ou sobrado, tendo, no minimo, 4 quartos, 2 salas e demais dependencias, nas immediações da praça da Bandeira e da praça 11 de Junho. Cartas nesta redacção ao Dr. A. R. (J. 11695) L

DE NICTHEROY

ALUGA-SE uma casa com grande chacara. Tem 3 salas, 6 quartos, cozinha, despensa, privada e chuveiro, perto dos Salesianos. Trata-se na rua Professor Octacilio 129, Nictheroy. (J 12038) T

ALUGA-SE o predio, com ou sem contrato, da rua Mariz e Barros n. 21, Nictheroy. As chaves no n. 59 e trata-se com Benjamin Carvalho, no Palacio da Justiça. (J 12229) T

COMPRA-SE um sitio em S. Gonçalo, de 5 a 20 alqueires para cultura de fructos, nas proximidades do bonde e em local saudavel. Cartas á J. R. Ladeira, á rua S. Pedro 207. (J 11282) V

·CASA MARIO
Completo sortimento de fazendas, armarinho, perfumarias, roupas feitas para homens e meninos
Enxovaes para casamento e baptisado.
Mario da Costa Velho & C.
— VENDAS A DINHEIRO —
Preços sem competidor
R. Visconde do Rio Branco, 463
Tel. 238 — Nictheroy (17775)

ICARAHY
Aluga-se o predio n. 32 da rua Alvares de Azevedo, proximo ao jardim — podendo ser traspassado o mobiliario. Pode ser visto das 14 ás 17 horas. (J 11822)

Impotencia
Neurasthenia, Insomnias, Espermathorréa, — Cura certa, radical e rapida, no gabinete Electrotherapico do: DR. NEVES DA SILVA
LARGO DA CARIOCA 10. De 1 ás 6. (4857)

SUBURBIOS

ALUGA-SE uma bella moradia: com 3 quartos, 2 salas, banheiro, cozinha, 2 tanques, quintal cimentado, canteiros, muita agua, tem electricidade, logar saudavel; aluguel 200$000. Acabou de ser modificada. Rua Wenceslão n. 45 (fundos), Meyer. Findo ou deposito. Para tratar Barão de S. Felix 135, com o proprietario. Chaves na frente. (J 12405) M

ALUGA-SE, em Bomsuccesso, na estação, um predio novo, um bom armazem de esquina, com 5 portas, bom ponto, e um salão no sobrado, com 12 vãos, junto ou separado; chaves na E. da Penha n. 747 e trata-se á rua Teixeira Franco n. 38, Ramos. (J 11620) M

ALUGA-SE a magnifica casa com chacara. Rua Silverio n. 83, Cascadura. Preço especial se pretender fazer obras. (J 12437) M

ALUGA-SE o predio 105 da rua Lopes da Cruz, 2 quartos, 2 salas, etc., 150$, c/ o proprietario, Carolina Santos, 35. (J 11771) M

ALUGA-SE uma esplendida vivenda no centro de grande pomar, um dos pontos mais saudaveis do Engenho Novo. Rua Jahú 25 (antiga travessa Moreira, entrada pela rua General Bellegard). (J 12617) M

ALUGA-SE um excellente palacete na rua Bolivia n. 58, de onde se descortina lindissimo panorama, proprio para duas ou tres familias; trata-se á rua Marechal Machado Bittencourt 52, Riachuelo, até ás 10 horas da manhã ou das 5 em deante. (J 11920) M

ALUGA-SE uma casa com 2 salas e 2 quartos, cozinha, despensa e demais dependencias, grande quintal com muitas arvores fructiferas e videiras. Ver e tratar á rua Young n. 1, estação de Ramos. Exige-se fiador. (J 11951) M

FISTULAS,

Abcessos, Escoriações, Gonorrhéas e Flôres brancas; tratamento rapido com o

IODEAL

Nas principaes Pharmacias e Drogarias Deposito: R. General Camara n. 225. (15576)

Compra e venda de predios e terrenos

BOA CHACARA — Vende-se uma em Queimados, E. F. C. B., medindo 70 metros de frente por 100 de fundos, toda cercada, logar salubre, 5 minutos da estação, tendo boa agua, 2 boas casas, grande plantação de aipim, canna e lindo pomar de fruetas variadas. Informa-se na padaria. (J. 12434) N

CASA — Compra-se em perfeito estado, tendo duas salas, tres quartos e mais dependencias, Estacio, Praça da Bandeira, Mariz e Barros e ruas transversaes; negocio serio; cartas a I. G. B., nesta folha. (J 11499) N

CASA — Compra-se uma com seis quartos, em centro de terreno de 22 x 80, perto das estações de Todos os Santos até S. Francisco Xavier. Cartas á A. Monteiro, R. Marquez Leão 34, Eng. Novo. (J 11280) N

CASA — Vende-se magnifica, propria para pequena familia de tratamento, pintada de novo, com 2 q. 2 salas amplas, cozinha, agua com abundancia, electricidade, tanque, chuveiro, fossa, bonito jardim na frente e terreno com arvores fructiferas, medindo 9 x 80, na rua Cardoso Quintão 64. — Piedade, 5 minutos do bonde Cascadura. Preço de occasião 9:000$, negocio directo. (J 12223) N

COMPRA-SE uma casa até dez contos. Cartas, rua Barão de Ubá 12, casa 7, nos suburbios de Rocha para baixo. (J 12255) N

COMPRA-SE um predio, Cattete, Laranjeiras, Botafogo, Haddock Lobo ou transversal. Tratar com A. Damaso, rua Rodrigo Silva 5, 1º. (J. 11727) N

VIAS URINARIAS
Syphilis, molestias venereas e da pelle.
DR. BELMIRO VALVERDE
Da Academia de Medicina
Tratamento rapido e garantido dos estreitamentos da urethra, gonorrhéas, cystites, hydrocele e hemorrhoidas. Exame directo da urethra, por apparelhos proprios. Cons.: largo da Carioca, 16, de 1 ás 6. (1885)

COMPRA-SE uma casa com 3 q., 2 s., cozinha, etc., jardim, quintal, nos suburbios da Central até o Meyer, que não seja muito distante dos bondes ou dos trens. Preço 6 c.., sendo metade á vista e o resto em prestações mensaes de 200$; ficando o predio como garantia. Cartas, urgente, para O. Moreira, nesta redacção. (J. 12366) N

CASAS — Mourão dos Santos, encarrega-se da venda de predios, e hypothecas. Rosario 161. T. N. 3166. (J. 12493) N

COMPRA-SE casa para familia de tratamento, de preferencia Copacabana, Ipanema e Leme. Inf. 843 Ip. (J 11748) N

FAZENDA — Vende-se uma no E. do Rio, a duas e meia horas desta capital, distante 6 kilometros da estação de Sant'Anna e o da Barra do Pirahy, com 50 alq. mais ou menos de boas terras em pasto e matto, grandes vargens para lavoura, casa de moradia, boa agua nascente, paiol, ranchos e mais bemfeitorias, 43 cabeças de gado leiteiro. Clima saluberrimo. Preço 48:000$000. Informações na rua 7 de Setembro n. 1, ou com Abilio Araujo, estação de Sant'Anna. — E. F. C. B. — E. do Rio. (J 11613) N

Predios e terrenos — Aluguel, compra, venda, construcções, concertos e hypothecas: R. da Quitanda n. 73, loja. Tel., N. 2069. (J 12548) N

Construcções e concertos, parte á vista parte a prazo; orçamentos, croquis plantas; com J. Pinto, rua da Quitanda 73, loja. (J 12548) N

SITIO. Vende-se um com casa e cocheira, grande plantação, boa pastaria cercada, pomar, grande criação vaccas e vitellas, bois, cavallos, porcos, e gallinhas, e todos os utensilios pertencentes. Informa-se na barbearia em frente á estação de Bangu n. 604. (J 11746) N

TERRAS — O que ha de melhor em terras roxas, no Estado de S. Paulo, 312 alqueires vendem-se ou trocam-se, todo ou em parte, com Antenor Ramos, E. F. Central, Boa Vista. (J 11656) N

TERRENO na Muda. Vende-se por 12:000$000, na rua Medeiros e Passos, transversal á rua Conde de Bomfim, medindo 12 x 47, em logar alto e aprazivel, com agua natural e abundante. Trata-se á rua Benedictinos 10, sobrado, com o sr. Carneiro. (J 12435) N

FERIDAS,

Sardas, Comichões, Empingens e Suores fétidos; tratamento rapido com o

IODEAL

Nas principaes Pharmacias e Drogarias Deposito: R. General Camara n. 225. (15576)

IPANEMA e Copacabana — Vendem-se terrenos baratos, livres e desembaraçados. Rosario 142, M. Lemos. T. N. 4955. (J 12059) N

TERRENOS em prestações — Vendem-se, a 5 minutos da estação Bento Ribeiro, lotes de 10 x 40; prestações de 25$000, Informa-se na rua Carolina Machado 996, defronte á estação. (J 11207) N

VENDE-SE uma bem localizada casa á rua General Roca, com bonde á porta, com 3 quartos, etc. Trata-se á rua Gen. Camara 259, terreo. (J 11157) N

VENDEM-SE dois bons terrenos em Copacabana, sitos ás ruas Barcellos e Prudente de Moraes. Trata-se a venda com o sr. Jorge Bihel, rua Uruguayana 35, 1º andar. (J 11262) O

VENDE-SE o predio novo, de 2 pavimentos, rua Barão Bom Retiro n. 444; ver e tratar no mesmo; está vasio, bonde de Villa Isabel-Engenho Novo á porta. (J 11300) N

VENDEM-SE terrenos em Copacabana, na rua Copacabana 746. (J 5754) N

VENDEM-SE. Tem tido muita acceitação os terrenos na estação de Coqueiros, E. Ferro Rio d'Ouro; já se venderam em um mez mais de 400 lotes; espera-se para breve trem de suburbio, fazendo a viagem até a cidade em 30 minutos; preço 50$ a 200$, em prestações de 5$ e 10$; logar alto, muito saudavel e de grande futuro, na estação de Coqueiros tem quem mostre os terrenos. Inf. 7 de Setembro, 107, sob., das 1 ás 5. (J 10503) N

VENDEM-SE tres bons terrenos á rua Carolina Santos, Meyer, sendo dois de esquina com a rua Aquidaban; trata-se com o sr. Jorge Buchel, á r. Uruguayana 35, 1º andar. (J 11227) N

VENDE-SE ou permuta-se o confortavel predio de 2 pavimentos, construcção moderna, com 6 grandes quartos, 4 salas, 2 W. C., banheira, jardim, quintal, etc., á rua do Engenho Novo n. 52, estação do Sampaio, 3 minutos do bonde ou trem. Trata-se com o sr. Izidro, no Café e Restaurant da estação Central da E. F. C. B. (J 11231) N

VENDE-SE uma boa casa á rua Pereira Nunes 205, de 1 ás 3 horas, somente nos dias uteis. (J 12084) N

VENDEM-SE 3 casas, 2 juntas ou uma. Travessa Patrocinio, 88, para informação. Rendem 300$000. (J 11443) N

VENDE-SE por 24:500$, na rua do Uruguay, Tijuca, um elegante predio para pequena familia de tratamento, estylo modernissimo, construcção solida, centro de terreno e frente de rua, com pequeno jardim e pomar, distante 3 minutos de duas linhas de bondes de 100 e 200 réis, rua calçada e electrificada, possue 2 quartos, duas salas, quarto com banheira esmaltada, etc.; o terreno todo murado; para esclarecimentos na rua da Alfandega n. 130, 1º andar, das 2 ás 6 horas. (J 11952) N

VENDE-SE um confortavel predio para pequena familia de tratamento, de construcção solida e moderna, com jardim, cascata, varanda ao lado, fogão a gaz, rica installação electrica e sanitaria, á rua Conde de Porto Alegre n. 56, bonde de Cascadura. Rua Dr. Garnier. (J 11491) N

VENDEM-SE os seguintes predios: rua Conde de Bomfim, 100:000$; Copacabana, 60:000$; rua Aristides Lobo, Rio Comprido, 60:000$; Santa Thereza, 90:000$; S. Francisco Xavier, 10 por 80:000$; Todos os Santos, avenida, 17:000$; trata-se á rua do Rosario n. 142, sob., Faria, das 3 ás 5 horas. (J 11597) N

VENDE-SE um predio por 80 contos, para familia de tratamento, á rua Mariz e Barros. Informa-se á rua Buenos Aires 193, sobrado. (J 12126) N

VENDE-SE, por preço de occasião, boa casa com porão habitavel, situada em centro de terreno, na rua Araguary n. 5 (antiga travessa Victoria) Ramos. Trata-se com Albino, á rua Pereira Landim n. 97, tambem em Ramos. (J 12289) N

VENDEM-SE á rua Carolina, entre Rocha e Riachuelo, dois lotes de terreno: um de 10 x 62, por seis contos, e outro de 10 x 30, por quatro contos. Trata-se á r. D. Anna Nery n. 317. (J 12225) N

VENDE-SE uma casa estylo moderno, com 2 salas, 2 quartos, cozinha e privada dentro da casa, e mais requisitos; para ver, na rua do Laboratorio n. 34, em Quintino Bocayuva, das 8 ás 10 da manhã, e tratar na rua do Lavradio n. 122, casa 11. (J 12572) N

VENDE-SE por 8:000$000 1 predio 2 salas, 2 quartos, cozinha, luz e agua, plantado com arvores fructiferas, grande varanda, boni atvista. Rua Pau Ferro 43, Bonde Itahauma. (J. 12534) N

VENDEM-SE; por 65 contos, uma avenida á rua Theodoro da Silva, com 9 casas, rendendo 800$000; por 130 contos, um grande predio á rua Riachuelo, proprio para pensão; por 25 contos, um predio com 6 quartos, 2 salas, varandas, 2 pavimentos, jardim ao lado, 16 x 35, á rua Pereira de Almeida, Mattoso; por 15 contos, um predio á rua Senador Nabuco, Villa Isabel, com 2 grandes quartos e 2 salas, 10 x 80; por 14 contos, um predio com 2 quartos, 2 salas, 30 x 40, na Boca do Matto; por 140 contos, 2 palacetes á rua Desembargador Izidro, com grande terreno; por 45 contos, predio de 2 pavimentos, 5 quartos, 3 salas, etc., rua S. Christovão. E varios outros.

Encarregam-se de compra, venda e hypotheca de casas e terrenos. Moreira & C. Rua Gonçalves Dias, 56. C. 3809. (J 11828) N

VENDE-SE por 60 contos um predio á rua Aguiar, perto do largo da Segunda-Feira, proprio para grande familia, porão habitavel, gradil na frente e entrada ao lado. Moreira & C. Rua Gonçalves Dias, 56. C. 3809. (J 11827) N

VENDE-SE barato uma casa com 3 quartos, no Engenho de Dentro, perto do bond. Tratar, r. General Camara, 391. (J 12302) N

VENDE-SE uma bella vivenda, situada em logar alto, propria para familia de tratamento, tendo uma garnde varanda, jardim e pomar; tem entrada para automoveis. Rua Lins de Vasconcellos, 343. (J 12450) N

VENDE-SE uma casa por 3:000$000 na ladeira da Saude 25. Pão da Bandeira. Trata-se no 72, morro do Castello. (J 11734) N

VENDE-SE um bom terreno 10 x 46, na rua Raymundo Corrêa, em Copacabana, situado entre as ruas Santa Clara e Constante Ramos; trata-se rua Rosario 138, tabellião. (J 11741) N

VENDE-SE por 3:000$ um auto-piano Americano, quasi novo e perfeito, toca el 65-88 notas, de pessoa que se retira breve; para ver, das 11 ao meio dia, na rua Aristides Lobo n. 67. (J 11749) N

VENDE-SE a casa da rua Polyxena n. 62, por preço modico. E' de porão habitavel, tendo 5 quartos em cima e outras dependencias. Trata-se na rua Bandeirantes 54. Teleph. Villa 1609. (J 11782) N

VENDE-SE á rua Francisco Muratory, bonde Sta. Thereza na porta, grande predio rendendo 950$ mensal, por 75 contos; recebendo-se offertas á rua da Carioca n. 47, 1º andar, sala 3. (17275) N

VENDE-SE terreno 22 x 42 m. fundos, com barracão e pomar. R. Major Fonseca n. 22, ponto bondes S. Januario. (J 11713) N

VENDEM-SE lotes de terrenos de 10 metros de frente e fundos de 50 até 130, a prestações desde 10$, em Vigario Geral, E. F. Leopoldina; tem agua, 35 minutos de viagem, passagens de ida e volta 300 reis; tratar r. S. Januario 80, das 3 horas em deante; no local encontra-se quem mostre; tem luz electrica. (J 12889) N

VENDE-SE um barracão de madeira, coberto de telhas francezas, tendo um quarto e sala, agua, luz, logar secco e saudavel, terreno murado de um lado e o resto bem cercado e todo arborizado de arvores fructiferas, medindo 18m.00 x 160m.00, proximo á Circular da Penha; trata-se com o Rosas, das 8 horas da manhã ás 10 horas, nos dias uteis, e no domingo das 8 ás 12 horas, á rua Nicaragua n. 102, estação da Penha. (J. 11819) N

VENDE-SE, em um dos melhores pontos de S. Christovão, um esplendido terreno, com duas frentes. Inf. 843 Ip. (J 11748) N

VENDE-SE, na rua Duquesa de Bragança (Andarahy), um magnifico terreno. Cartas a G. P., neste jornal. (J 11728) N

Quando comprar este confortavel calçado para sports, insista nos "champions" legitimos.

Procure o nome "Champion" e a marca registrada gravada na sola.

A' VENDA EM TODAS AS BOAS SAPATARIAS

Fabricados pela

United States Rubber Export Co. Ltd (17888)

VENDE-SE uma casa á rua Maria Luiza 122, com 3 quartos e 2 salas, e grande terreno; a tratar a rua Lins de Vasconcellos 445. Padaria, com Drummond. (J 12178) N

VENDE-SE por 3:500$ o predio da rua Barão de Angra, em condições hygienicas, no morro do Pinto. Rua do Carmo n. 52, vidraceiro, 11 horas ás 5. Louzada. (J 11877) N

VENDEM-SE: por 80:000$, 1 palacete na praça da Gavea; por.... 15:500$, um terreno junto á praça da Penha. Trata-se na rua do Carmo 54, das 2 ás 4 horas, todos os dias. (J 11820) N

VENDE-SE por 10:000$ bom predio com bonde á porta, tendo 3 quartos, 2 salas, etc., e quintal, á rua D. Romana 185, Lins de Vasconcellos. (J 11916) N

ADUBO POLYSU
O AUXILIAR DO LAVRADOR
Triplica a colheita
Depositarios: Raul Pinheiro & Cª. — Rua 7 de Setembro, 151. — Rio de Janeiro. — A' JARDINEIRA. — (Casa das sementes). (5503)

VENDAS DIVERSAS

VENDE-SE um bom e novo piano, marca allemã, tendo a caixa muito trabalhada. Trata-se á rua Leopoldo Miguez 25. Tel. Ipanema 1253. (J 11501) O

VENDE-SE o negocio de belchior, bem sortido, fazendo bom negocio, com um bom contrato, devido ao dono não poder estar, á rua Frei Caneca n. 48. (J 11394) O

VENDE-SE, em perfeito estado de funccionamento, uma caldeira vertical de 5 cavallos vapor, c/ a respectiva chaminé de chapa de ferro c/ 9 mts. de comprimento. Tambem se vende uma chaminé de ferro, chapa de 1/4" c/ o comprimento de 7 a 8 mts. Rua Lima Barros 71, S. Christovão. (J 11513) O

VENDEM-SE pianos e auto-pianos novos, preços da fabrica; rua S. Francisco Xavier 388. T. V. 3968. Compram-se usados. (J 8085) O

VENDEM-SE machinas de escrever Woodstock (as melhores); rua S. Francisco Xavier 388, T. V. 3968. (J 8086) O

VENDEM-SE, á rua Haddock Lobo 252, duas cachorrinhas lulu's n. 1, sendo uma preta e outra bege e dois cães para vigia. (J. 9169) O

VENDEM-SE um quarto de peroba com 4 peças, pouco uso, 3 manequins ns. 48, 46 e 60, e seis cadeiras. Rua Itapagipe n. 38. (J 11673) O

VENDE-SE uma mobilia de quarto, de peroba branca, em perfeito estado. Trata-se na Avenida Passos n. 160, ou telephonar para 6039 Norte. (J 12234) O

REMEDIOS

Quando necessitarem não comprem sem verificar os preços da DROGARIA TEIVE, á rua Buenos Aires n. 114, em frente á rua Gonçalves Dias. (5399)

VENDEM-SE e compram-se joias de todos os valores, com a maxima seriedade, na rua Gonçalves Dias 37, telephone 994 Central. Joalheria Valentim". (J 10157) S

VENDE-SE uma roda hydraulica de 28 palmos de diametro por 3 ditos de largura, toda de ferro, e um encanamento de ferro de 0'50 c/m., de diametro por 20 metros de comprimento, com a setilha. Informações na Leiteria Sol, Rua Buenos Aires 127. (J 12599) O

VENDE-SE um bom piano por preço razoavel, no Beco da Carioca n. 42. Trata-se com D. Esperança. (J. 12536) O

VENDEM-SE esquadrias novas de riga, por preços de velhas, para desoccupar. Em frente á estação de Bento Ribeiro, rua João Vicente 939. (J. 12595) O

Meias Completo sortimento para homens, senhoras e creanças.
— CASA STEPHAN —
Rua Uruguayana n. 12. (3437)

VENDE-SE um landaulet "Spa", 20 x 30 H. P., completamente reformado de novo, illuminação electrica; para ver e tratar, á rua Ruy Barbosa n. 155. O motivo é o dono retirar-se para a Europa. (J 12515) O

VENDE-SE uma mesa cirurgica de formato pequeno, para medico. Trata-se á rua do Mercado, 30, sobrado, com o sr. João Barroso. (J 11735) O

VENDE-SE baratissimo 1 lindo espelho veneziano. R. Ceará n. 30, E. S. F. Xavier. (J 11793) O

VENDE-SE pela melhor offerta, á rua Minas (Sampaio), um predio dando boa renda. Rosario 147, das 3 ás 5 horas, com A. Cabral. (J 11693) O

VENDEM-SE cad. austr. c. bal., 45$; bom gramof. c. 10 c., 45$; perf. mach. Singer (ant.), pé e mão, 45$; passad., 15$; commoda de vinhat., 25$; r. General Pedra n. 22. (J 11389) O

VENDE-SE o material de uma casa a quem se encarregar da demolição da mesma. Para mais informações, os interessados dirijam-se á rua Ruy Barbosa n. 175, da uma ás tres horas. (J 11640) O

VENDEM-SE um casal de gallinhas Rhod Island e quatro frangas de 3 mezes, por 40$. Rua Gonzaga Bastos n. 118, Aldeia Campista. (J 11561) O

VENDE-SE uma pequena industria por 2:000$, muito rendosa e propria para casa de familia. R. do Theatro n. 1, 2º andar, com F. Oliveira. (J 11698) S

VENDE-SE uma grande camaria de frente, na altura da lei, em perfeito estado, rua Visc. Itaúna 5. (J 11959) O

VENDE-SE um bom piano, barato. Travessa 11 de Maio n. 5, junto Av. Salvador de Sá. (J 11965) O

VENDEM-SE por 2:000$ um rico dormitorio de peroba clara, estylo Luiz XVI, novo, e um lindo serviço de metal para toillete por 300$. Rua S. Januario, 95, S. Christovão. (J 11926) O

VENDE-SE bom piano, modelo moderno, preço barato, quasi novo. Rua Uranos 36, sob., E. de Ramos. Em frente á estação. (J 11970) O

VENDE-SE um piano, barato. Preço de occasião. Praça Tiradentes 37. Com o sr. Pinto. (J 11965) O

VENDE-SE um fogão Bertha n. 6, em perfeito estado. Rua do Senado n. 80, loja. (J 11888) O

VENDEM-SE amanhã, em leilão, á 1 hora, na Avenida Passos, os materiaes da demolição do predio, ripas, assoalhos, etc. (J 11905) O

TRASPASSES

CASA. Uma familia morando nas proximidades da praça 11, em sobrado, com tres quartos, duas salas, grande terraço, troca as chaves por outra com as mesmas commodidades, que tenha quintal. Cartas nesta redacção a Bomfim. (J. 12603) P

CASA — Traspassa-se, com ou sem mobilia, (immediações da Avenida Mem de Sá), bem arejada, 4 quartos, 2 salas e mais dependencias exigidas para conforto. Informações R. Hospicio 128. (J 12273) P

TRASPASSA-SE ou vende-se um sitio com casa de telhas, boa agua e pasto; preço 1:800$. Informa-se com o proprietario, que está hospedado na casa n. 107 da rua Maria Lopes, estação de Madureira. (J 11808) P

TRASPASSA-SE um Bar com restaurante, na Lapa, fazendo bom negocio e tem contrato 4 annos. Deixa muito resultado. Tratar Frei Caneca, 126. (J 12344) P

TRASPASSA-SE o contrato de boa loja e sobrado, com installações ou sem ellas; informa-se á rua dos Andradas, 72. (J 11373) P

TRASPASSA-SE uma rica e nova mobilia de uma casa de familia de tratamento, sendo dois ricos dormitorios, uma bella sala de jantar, uma linda sala de visitas, um novo e bom piano, uma boa sala de espera, uma nova machina de costura gabinete, louças, crystaes, trens de cozinha, etc., etc., na rua Barão de Mesquita, 498. O motivo é os donos seguirem para a Europa no dia 29 de março. N. B.: tambem se póde alugar o predio. (J 11722) P

ERUPÇÕES,

Fistulas, Sarnas, Caspas, Quéda do cabello; tratamento rapido com o

IODEAL

Nas principaes Pharmacias e Drogarias Deposito: R. General Camara n. 225. (15576)

Achados e perdidos

CASA CAMPELLO — A' Avenida Passos 29 A. — Perdeu-se a cautela n. 12.317, desta casa. (J 12217) Q

DECLARO que perdi o vale n. 698, correspondente a liquidação da nota de entrega n. 18.300, da Cooperativa Barbosa, José Moreira de Carvalho. (J 11863) Q

JOSE' CAHEN — Rua Silva Jardim 7. — Perderam-se as cautelas ns. 177.028 e 178.279, desta casa. (J 12011) Q

J. LIBERAL — Rua Luiz de Camões 60 — Perdeu-se a cautela n. 01.201, desta casa. (J 12237) Q

LINHA AUXILIAR — Quem achou um rolo de papel constante de documentos, da estação de Del-Castillo para cima, queira se dignar de entregar na mesma estação, que será gratificado. (J 11972) Q

PERDEU-SE a caderneta de n..... 410.286, da 3ª serie, da Caixa Economica do Rio de Janeiro. (J 12240) Q

PERDEU-SE a caderneta n. 515.950 da 3ª série da Caixa Economica. (J 11872) Q

R. CERQUEIRA — 54 — Rua Luiz de Camões — 54 — Perderam-se as cautelas desta casa, de ns.: ..... 102.642 e 97.694. (J 12207) Q

DIVERSOS

ANTES de comprar o remedio aconselhado, saiba o preço na Drogaria André; Sete de Setembro 39. (14146) S

AGENTES — Precisa-se de homens e senhoras de boa apparencia, de fino trato, para trabalharem para uma Empresa de grande futuro, podendo ganhar 200$000 mensalmente, no minimo. Tratar na rua da Assembléa 31. (J. 12539) D

AUTOMOVEL — Americano, Elgin Six, 35 HP, quasi novo, licenciado e por preço vantajoso. Vende-se, á rua do Ouvidor 55, sala 4. (J 9989) O

AUTOMOVEL — Compra-se um Ford, com partida automatica ou qualquer outra marca em bom estado. E' para particular. Entra-se com 500$ e o resto em prestações de 150$. Cartas á Caixa Postal 2668 — Rio. (J. 11750) S

ATELIER de costura — Confecção de vestidos, tailleurs, manteaux, etc. Curso completo de chapéos e corte em 25 lições. Resultado garantido. Moldes sob medida. Preços razoaveis. Rua Bambina 55, Botafogo. Telephone Sul 1377. (J 8828) S

ALUGA-SE á rua da Carioca n. 11; digo, executam-se com perfeição e rapidez todos os trabalhos de ajour, bordados, botões, plissés, etc. A PRIMOROSA. Rua da Carioca n. 11. Tel. Central 1091. (J 12483) S

CASA DAVID FERRO. R. 7 Setembro 124, recebeu os mais lindos modelos de Carteiras e Bolsas para senhoras. (15714) O

COMPRA-SE roupa usada, de homem. Paga-se bem. Attende-se a chamados; rua da Carioca n. 61. (J 4266) S

Contas da Light e outras, impostos, etc.; pagamento immediato; com J. Pinto, rua Quitanda 73, loja. (J 12547) S

COMPRAM-SE moveis e pianos; moveis avulsos e casas mobiladas, tapetes, louças, crystaes, metaes, cortina, machinas, cofres, etc. a tudo que represente valor; negocio decidido; chamados á André; tel. Central 2261. (J 11529) S

COMPRAM-SE moveis usados, qualquer quantidade, paga-se bem e decide-se immediatamente seja qual fôr o valor; não vendam sem ouvir a nossa offerta; á rua Visconde de Itaúna n. 157. Tel. 1297 Norte (J 9971) S

COMPRAM-SE e vendem-se moveis e trens usados, paga-se bem. Attende-se a chamados pelo telephone Norte 6305. Rua Visc. de Itauna, 125. (J 8314) S

COMPRAM-SE moveis, roupas usadas, metaes e quaesquer objectos que representem valor. Paga-se bem. Rua Frei Caneca, 225. Tel. Norte. (J 9701) S

COMPRAM-SE moveis usados, tapetes, crystaes, metaes, galheres, pianos, victrolas e outros objectos. Rua da Carioca. Tel. Norte. (J 11563) S

CARTOMANCIA e Sciencias Occultas. (J 12465) S

Cópias á machina; rapidez, reducção de preços. J. Pinto, rua da Quitanda, 205, loja. Tel. Norte 2.669. (J 12547) S

CARTOMANTE — Trabalha com o Oraculo, perfeito nas prophecias. Rua da Constituição n. 3, sobrado. (J 12423) Y

CORTE novo. Mme. Dias, de corte e costura, nos seus collegios. Rua Marianna. (J 1294) S

COSTUREIRA — Offerece-se para casa de familia, ou para fazer figurinos. Telephonar para 6004 Norte, a Costureira. (J 12461) S

CASAMENTOS

pessoas pobres, todo o preparo dos papeis para o civil, sendo o mesmo preço para qualquer dia. Trata-se na rua dos Invalidos 66 A — sr. Gonçalves, escriptorio do Mensageiro Rapido, das 8 da manhã ás 8 da noite. Casamentos urgentes em 24 horas. (J 12394) S

Casamentos — Trata-se dos papeis com rapidez, seriedade e de preço modico. Tel. Norte. Rua S. José n. 33 (1º andar). (J 12482) S

COMPRAM-SE roupas usadas de homens e senhoras. Telephone Villa 1103. Rua Frei Caneca. Rua Senador Luiz Gonzaga 132. (J 11998) S

CARTOMANTE — D. Maria Emilia, a celebre e unica do Brasil e Portugal, consulta sobre negocios, amores, casamentos, perdas de objectos, e todos os negocios. Prophecias certas. Consultas em toda a cidade. Rua Senador Euzebio 474, sobrado. (J 12466) Y

COMPRAM-SE roupas usadas, de homem, paga-se bem. Attende-se chamados pelo telephone Central 3344. (J 10381) S

DINHEIRO — Empresta-se a negociantes, sob promissorias; garantias hypothecas, alugueis e predios. Tel. Norte 2969 — O. Gernhard & Cia. (J 11930) S

DINHEIRO — D. Souza, rua Ouvidor 54, sala 6. (J 12560) S

DÁ-SE — Dinheiro sobre qualquer garantia hypothecaria, antichresis, juros modicos e predios, rua S. José 55, 1º andar. (J 11830) S

Dinheiro — Para hypothecas e juros modicos: informa J. Pinto, rua da Quitanda, 73, loja. Tel. Norte 2669. (J 12546) S

**450:000$** a 2:000$ sob hypothecas de predios, e 12 % ao anno, apolices, alugueis. Rua do Carmo n. 35, vidraceiro, 11 horas ás 5. C. Loureda. (J 12832) S

Dinheiro — Dá-se sob hypothecas, inventarios, usufructo, juros e apolices e alugueis de predios; informações com o dr. Decio, á rua do Ouvidor 68, sala 6. (J 12662) S

DORMITORIO de peroba clara, dos melhores, particular, compra-se. Tel. 2610 Norte. (J 12276) S

DINHEIRO a juros desde **8 % ao anno**, empresta-se sob hypothecas de predios, para construcções, promissorias, mercadorias. Cartas ao sr. Pereira, neste jornal. **(8069) S**

Dinheiro — Juros de 9 a 12 % ao anno, sob hypothecas de predios, usufructos, apolices e alugueis. Empresta-se sobre heranças, alheios e inventarios. R. Quitanda 1, sob. (sala da frente). (J 11212)

ENXADAS: Jacaré, 2, 2 1/2 e 3, 3 e 3 1/2, 2$800, 3$500, 3$800 e 4$200. Quitanda 186, J. Barros & C. (J 9446) O

ENJOOS DE MAR — Evitam-se e curam-se com a Baccharina mentholada A' venda á rua 1º de Março n. 10 — Alfredo de Carvalho & Cia. Vidro 2$500. (11147)

FIGUEIREDO, Gonçalves & Pires, compram, vendem e hypothecam predios e terrenos, etc., na rua Uruguayana n. 95. (J. 6563) S

GONORRHEA e suas complicações. Cura radical por processos seguros e rapidos. Dr. JOÃO ABREU, das 8 ás 10 horas. Teleph. 5803, N.—Rua de S. Pedro n. 64. (4890)

GRAMOPHONES e discos — Compram-se usados, mesmo quebrados. Vendem-se discos a 1$, 2$, 3$. Trocam-se. Concertam-se gramophones. R. Uruguayana 125. (J 9701) S

GALLOS de raça Orpington preta, vendem-se ou trocam-se por aves de raça. R. S. Francisco Xavier, 94. (J 12553) O

Ianop — Para branquear a pelle, dando graça e belleza. Nas perfumarias. Deposito: Ourives, 88. (J 12286) S

Impostos e licenças federaes e municipaes, pagam-se por preço modico. J. Pinto, rua da Quitanda, 73, loja. (J 12547) S

JUNG. MANN sucht moebl. Zimmer. Off. mit Preis "A. Z." an die Zeitung. (J 12551) S

KODAK: vende-se uma a O. X. 11, inteiramente nova, com todos os pertences. (J 12546) S

LIQUIDAM-SE ternos por 18$, 28$, 38$ e 48$, calças, sobretudos, ternos de casimira, smoking e casacas, e fraques. Rua Visconde de Itauna. R. Luiz Gonzaga 132. (J 12580) S

MOVEIS — Pianos ou instalações completas de familia e escriptorios, compram-se, pagam-se bem. (J 2440) O

MODISTA de vestidos de senhora, trabalhos por figurino. (J 12447) S

MODISTA com muita pratica em vestidos elegantes, chapéos, bordados. Rua Senador Dantas. (J 12440) S

Mil réis á hora, algum serviço de qualquer typo; cópias á machina, na Escola Universal; largo da Carioca, 6, sobrado. (J 12547) S

MACHINA PHOTOGRAPHICA — Vende-se uma 13 x 18, Marca Zeiss. (J 12549) S

MOTOR MARELLI — Vende-se um motor de 2 H. P. (J 12610) S

MOVEIS — Compram-se e concertam-se. (J 12545) S

ME. PACHECO — Cartomante — Rua Senador Euzebio 338. (J 12600) S

Machinas de escrever — A officina hoje conhecida no Rio de Janeiro, limpezas geraes, nickelagem, reforma, compra, vende, troca e aluga. Rua Largo da Carioca, 6. — Gernhard & Cia. (J 12547) S

MACHINAS de escrever — Officina de concertos, limpeza, nickelagem e reforma. Grande stock de Underwood, Remington, Royal, Corona, etc. Rua da Alfandega 147. Tel. Norte 3450. (J 6605) S

OVOS, gallinhas e frangos de raça, vende-se na Avenida Rio Branco, Ladeira do Ascurra, 55, Aguas Ferreas. (J 7089) S

PEQUENA familia, deseja encontrar outra nas mesmas condições que tenha quarto e jantar; resposta para A. P., nesta folha. (J 11009) S

PENSÃO — Dá-se a mesa e a domicilio, na rua Dias de Dezembro n. 2 — Catete. (J 12573) S

PENSÃO — Fornece-se o domicilio e á mesa. Senado 338. (J 11254) S

PIANOS — Vendem-se, afinam-se, concertam-se e compram-se por preços; e alugam-se com qualquer tempo. R. V. Itauna 75, Norte. (J 12368) O

REDACÇÃO de quaesquer trabalhos e traducção de francez, inglez e allemão. Escriptorio Washington Garcia, advogado. Rua Carioca 47, 1º. (J 5786) S

RELOGIOS TAXI — Allemães, recebidos, recentemente chegados. Rudolf Hein. Rua 7 de Setembro, 123. (J 12254) S

RECEBEM-SE vestidos em seda, tafetá, charmeuse em todas as cores e feitios, modelos, para passeio, theatro e baile, desde 30$; modelos chics, brancos, roupas para menina. Preço de 108. Roupas brancas, golas e plissés, para preços incriveis. Praia Sta. Luzia 132. Tel. Cent. (J 5716) S

ROUGIL. Para colorir as faces, labios e unhas. A côr resiste ao suor. Perfumarias. Deposito: Ourives 88. (J 12287) S

SYPHILIS e consequencias. Cura radical injecções INDOLORES, de sua preparação, 606, e 914. Assembléa n. 54, 10 ás 21. DR. PEDRO MAGALHÃES (J 12352) S

SENHORA portugueza, 32 annos, de esmeradissima educação, pratica em costura, offerece seus serviços para casa nas mesmas condições. Tambem pode ser roupeira de collegio. Informes: r. São Luiz Gonzaga, 153. (J 12412) S

SENHORAS. Não comprem suas Bolsas e Carteiras sem verem na Casa David Ferro, R. 7 Setembro 124. (J 15715) S

SABÃO LIQUIDO perfumado, kilo 2$000, sem vasilhame. Alfredo de Carvalho & C. Rua 1º de Março, 10. (12280) S

LUSTRES DE DUAS E TRES LUZES COM TULIPAS; VENDE-SE A 20$000 E 30$000

— NA —

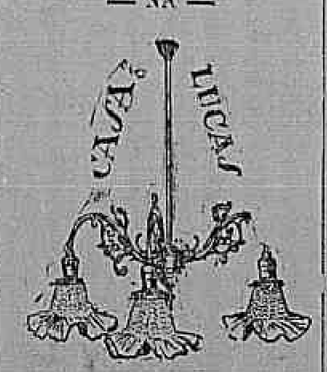

Lampadas Philips de 5 a 50 velas, 120 volts.

As que mais resistem á corrente da Light.

As mais economicas, as mais duraveis, as que maiores vantagens offerecem ao consumidor. **(17246)**

SALÃO Céo, barbeiro e cabelleireiro; trabalhos com perfeição e asseio; rua Estacio de Sá n. 68, proximo á egreja do Espirito Santo. (J 11990) S

TERNOS a prestações de 15$ e 25$. Entrega em 8 dias. Alfaiataria Vega, R. Uruguayana 5 e C. Telephonica. (J 11992) S

TER felicidades nos negocios e nos vossos desejos. Carta com envelope prompto para resposta e 1$000. Sr. C. de Oliveira, rua da Chacara dos Andrades n. 25, Nictheroy. (J 12168) S

UMA S. emprega-se em casa de um sr. viuvo, ganhando ordenado. Rua Barão Ubá 12, casa 7, Adelina. (J 12256) S

UM operario de edade, de côr escura e educado, precisa de uma senhora educada e séria para tomar conta de sua casa; trata-se á rua do Pinto n. 100, casa 3, das 5 ás 7 da noite. (J 12266) S

UMA senhora séria e de confiança, sabendo costurar vestidos por figurinos e tambem roupas brancas com perfeição, roupas para creanças de ambos os sexos, deseja encontrar em casa de familia de tratamento um logar; quem precisar é favor dirigir-se a M. P., na rua Miguel de Frias 64. (J 11618) S

UMA senhora viuva, com 38 annos, séria e de educação, deseja a protecção de um senhor viuvo que esteja em condições. Resposta para A. S. C. Rua General Canabarro, 458, Agencia do Correio. (J 12214) S

MEDICOS

Dr. Licinio. Molestias de senhoras. 7 de Setembro 171. (J 9822)

DR. GUILHERME SILVA — Pulmão, estomago, intestinos — "Pharmacia Moura" — R. V. da Patria 244, 9 1/2 ás 10 1/2. Res.: G. Polydoro 105. — S. 472. (J 11314) R

Molestias da nutrição
Arthritismo — Diabete — Obesidade — Rheumatismo.
Tratamento electrico da prisão de ventre — Massagem electrica.
PROF. DR. EUTYCHIO LEAL
Rua Treze de Maio n. 11. Tel. 4982, C. (16834)

DR. VALLE JUNIOR — Clinica homoepathica, especialista em molestias de senhoras e creanças; consultas gratis, na pharmacia do Boulevard 28 de Setembro 262. Resid.: R. Aquidaban n. 273. (J 11505) R

DR. BAPTISTA PEREIRA — Homoepatha. *Clinica medica e molestias dos olhos.* Cons.: Praça Saenz Peña 29. — (das 9 ás 10 horas). — Rua Gonçalves Dias 61. — (das 14 ás 15 horas). (J 9238) R

VIAS URINARIAS
Cura radical da gonorrhéa aguda e chronica e suas complicações. Assembléa 54, 10 ás 21.
Dr. Pedro Magalhães
(J 12351) R

POLICLINICA do Dr. A. Monteiro — 21 annos de pratica, sendo 6 de estudos na Europa — Medicina e cirurgia em geral, 11 ás 6. Gratis, 55, Marechal Floriano, appl. do 914 allemão, por 30$000. (J 11457) R

EPILEPSIA
Tratamento com resultados immediatos pelo ANTIEPILEPTICO BARASCH, preparado pelo Instituto Medico do Dr. Renato de Souza Lopes, professor da Faculdade de Medicina do Rio. Consultas pessoaes e por escripto, á avenida Mem de Sá, 162. A' 1 hora. Tel. C. 5291. (17959)

Dr. Samuel Prado

Clinica medica, espec. doenças de coração, pulmões, figado e intestinos. Tratamento radical da syphilis. Cons.: Marechal Floriano 42. Tele. Norte 5878. Res.: Rua S. Christovão 187. Tel. Villa 6176. (J 11238)

CATARATA ... Cura da catarata por processo operatorio seguro, qualquer que seja a edade do doente, pelo Dr. Neves da Rocha, oculista com longa pratica de sua especialidade no paiz e nos hospitaes de Berlim, Vienna, Paris e Londres; medico de diversos hospitaes desta cidade. Avenida Rio Branco, 90, das 12 ás 4 horas. Honorarios moderados. (J 12462)

DR. NEVES DA ROCHA — Durante o verão, ás segundas, quartas, sextas e sabbados, nesta cidade á avenida Rio Branco, 90, das 12 ás 4 horas da tarde; nos outros dias em Petropolis, á rua General Osorio 106. Molestias dos Olhos, Ouvidos e Fossas Nazaes. (J 9024) R

Vias urinarias

Cura radical da gonorrhéa, com o desapparecimento da gota militar e seus corrimentos, por meio de apparelhos que permittem ver, distinguir e curar as diversas lesões da urethra. Dr. Raul Rocha — 7 de Setembro 175. (J 6093)

Dr. J. Alves Filgueiras

De volta da Europa, reassumiu a clinica no consultorio. Avenida da Patria 86. Tel. Sul 2777. (J 9986)

HYDROCELE, TUMORES DOS SEIOS, VENTRE E ESCROTOS

HYDROCELE — Cura radical, sem dôr, sem operação cortante e sem privar o doente das suas occupações habituaes.
DR. LUIZ DE MARCOS — Uruguayana 105, sob., das 2 ás 4. (4875)

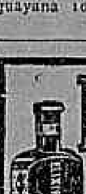

BAICURÚ ELIXIR
Puro vegetal, cura certa das molestias das Senhoras e Lymphaticas
(15043)

Dr. Teixeira Coimbra

Doenças das senhoras, pelle, syphilis e vias urinarias. Inj. 914, 606, massagens, appl. electricas e de radio. Longa pratica. Cons. rua Carioca 81, das 9 ás 12 horas. Telephone Central 2089. (13047.)

Elixir de Nogueira

Empregado com successo para a SYPHILIS e todas as molestias da IMPUREZA DO SANGUE

Grande depurativo do sangue
(12659)

Doenças do pulmão
— Dr. F. Catão, do Hospital dos Tuberculosos, Docente da Faculdade de Medicina do Rio de Janeiro. Cons.: rua da Assembléa 81; consultas, das 13 horas em deante. Telephone 1169, Central. (13938)

RAIOS X *Exames e photographias das doenças do estomago, intestinos, figado, pulmões, coração, rins, etc. Electricidade medica Preços modicos. DR. RENATO DE SOUZA LOPES, professor da Faculdade. Rua São José 39, de 2 ás 5.* (383)

DENTISTAS

DR. SILVINO MATTOS — Extracções absolutamente sem dôr, a 5$; dentaduras a 5$ cada dente; concertos em dentaduras a 10$; obturações a 5$; trabalhos garantidos e pagamentos a prestações; á rua 7 de Setembro 231, proximo á Praça Tiradentes; das 7 da manhã ás 5 da tarde; telephone 1.555, Central. (J 11895) R

DENTISTA — Vendem-se 1 cadeira; 1 motor, muito barato. R. Andradas 46. (J 11387) R

DENTISTA diplomado na Allemanha, procura uma collocação em um gabinete dentario, não faz questão de logar, sabe algumas linguas; é favor escrever para D. F. Rua de Sant'Anna 21. (J 11650) R

DENTISTA — 2$ mensaes. Trabalhos sem dôr e garantidos, systema americano. Andradas 46. (J 10896) R

DENTISTA — Dr. Aldo Cunha — Tratamento rapido, garantido e completamente sem dôr, por preços modicos. Faz pela technica norte-americana, chapas, bridge-work e os demais trabalhos. Gabinete com installação electrica moderna. R. Marechal Floriano 53. (J 9721) R

DENTADURAS — Concertam-se, reformam-se e fazem-se novas, em horas, com perfeição, garantia e por preços razoaveis, no consultorio do Dr. Silvino Mattos, á rua 7 de Setembro n. 231. (J 11896) R

DENTISTAS — Vendem-se, um vulcanisador; dois tornos, pedal; motor braço corda; um dito electrico; um estampador Sharp; duas mezas para braço; duas cadeiras de viagem; uma pia para consultorio e miudezas para dentistas. Ver e tratar na praça Tiradentes 15, 1º andar, sala dos fundos. (J 11880) R

DENTISTA — Vende-se um bom consultorio, recentemente installado, ponto muito central. Preço baratissimo. Informações com o sr. Custão: Casa Cirio. (J 11486) R

Cadeiras para dentistas
Allemãs e americanas, variado sortimento, desde 1:800$000. Casa Hermanny, rua Gonçalves Dias 54. (16807)

Dentista — Heitor Corrêa — Especialista em trabalho e dentes artificiaes. R. 7 de Setembro n. 211. Tel. 3440 Central. (11856) R

SRS. Dentistas — Com o "Doricida Mallet", o melhor anesthesico — não ha accidentes. (J 6067) R

PARTEIRAS

PARTEIRA Mme. Maria Josepha diplomada pela Fac. de Madrid e Rio de Janeiro, faz partos e todos os trabalhos relativos á sua profissão; attende em sua residencia gratis. Avenida Gomes Freire n. 77. Tel. Cent. 3642. (J 10260) C

PARTEIRA MASSAGISTA
MME. BRESCIANI
Executa manual ou por electricidade —Especialista em parto e outros trabalhos pertencentes á sua profissão. Attende a qualquer hora. Rua do Cattete n. 288, largo do Machado. Tel. Beira-Mar, 38. (J 12356) Y

Mme Palmyra — Res. av. Gomes Freire, 127, sob. Tel. C. 4777. (J 6728) Y

PARTEIRA-ENFERMEIRA diplomada, mme. Elvira, 18 annos de pratica, faz partos e outros trabalhos pertencentes á sua profissão; attende em sua residencia, de 1 ás 4, gratis, rua dos Andradas, 149. Tel. N. 4779. (J 6193) Y

Molestias dos partos Tratamento dos abortos e suas **SENHORAS** consequencias, corrimentos, colicas utero-ovarianas, regras irregulares e prolongadas. Assembléa, 54, 10 ás 18, DR. PEDRO MAGALHÃES. (J 12353) Y

FALTA DE MENSTRUAÇÃO
e colicas uterinas, suspensões, regras escassas, a sua cura infallivel com as capsulas Sevenkraut, de *Apiol, Sabina e Arruda*, são efficazes e garantidas. Deposito geral: Drogaria Geraldes, rua Uruguayana n. 142. Pedidos do interior, livre de porte, caixa 7$000. Geraldes & C. (J 7835)

Professores e professoras

ESCOLA BERLITZ — Linguas vivas ensinadas "praticamente" por professores especializados, na "Unica Escola Official Berlitz" do Brasil. Av. Rio Branco 110. Edif. do Jornal do Brasil, 4º andar. (9455) Z

AULAS particulares. Se v. s. deseja aperfeiçoar seus conhecimentos de grammatica, correspondencia, redacção, arithmetica e preparatorios em geral, dirija-se hoje mesmo á r. 7 Setembro, 172 (1º andar). Preços modicos. (J 11921) Z

AULAS particulares para preparatorios, concursos, pelo professor dr. Washington Garcia, reconhecido pelo Conselho, examinador official e autor de varios trabalhos; Carioca 47, 1º. (J. 5787) Z

AAULAS de port., franc., arithm., phys., chim., h. natural, na rua Costa Pereira 55, proximo do J. Zoologico, ou na casa do alumno. (J 7286) Z

CURSO MENTAL — Educação Psychica e da vontade. Para homens e rapazes. Bisemanal, 25$000 mensaes. Rua Santa Sophia 95. (J 11293) Z

DACTYLOGRAPHIA com arte e perfeição, só na ESCOLA ROYAL, Av. Central 151, 1º andar. Matriz; Suc. n. 2, Archias Cordeiro 192; Suc. n. 3, Boulevard S. Christovão 46 — Atheneu. (J. 12526) Z

"Curso Modelo" — Preparatorios para o Pedro II, Academias e concursos. Preço modico. R. Carioca n. 54-A. (J 9876) Z

DACTYLOGRAPHIA moderna, um só alumno em cada aula; só á rua da Quitanda 33, 2º andar. (J 9766) Z

DACTYLOGRAPHIA. Ensino rapido e perfeito com os dez dedos: 10$ mensaes, só no Instituto Modelo. Rua da Carioca n. 54-A. (J. 9877) Z

CABELLOS PRETOS
Só se obtem com a tintura "EUNICE", que é a melhor, não mancha, nem estraga a pelle.
Preço . . . . 10$000
Pelo Correio . 12$000
PERFUMARIA SILVA
Rua do Theatro, 9 — Rio. (15193)

Tachygraphia
Curso especial sob a direcção de competente tachygrapho da Camara dos Deputados. Aulas diurnas e nocturnas. Matriculas e informações no Curso Normal de Preparatorios. Rua Uruguayana n. 39, 1º e 2º andares. Telephone Central 5224. (J 8822)

10$000 por mez é quanto se cobra nos cursos de dactylographia, tres vezes por semana em qualquer typo de machina com direito ao Concurso semestral; na Escola Universal no largo da Carioca n. 6, sob. Ensino de Tachygraphia, Linguas, Curso Commercial e Curso Mechanico. Matriculas até o fim do mez. (J 12546) Z

ESCREVER A' MACHINA — Curso completo em 30 lições, com os dez dedos, em todas as machinas. ESCOLA "VELOX", largo de São Francisco n. 36, 1º. Quem não aprender em 30 lições tem direito a repetição gratuita. (J 11922) Z

ESCRIPTURAÇÃO Mercantil, commercial ou publica — Curso á Avenida Rio Branco n. 133, 2º andar. Na Escola d'Hermanidas. (J. 11769) Z

EXPLICADOR — Oliveira Sá — Prepara em Portuguez, Arithmetica e Algebra, alumnos do Collegio Militar e Escola Normal. Rua Bom Retiro 63. — E. Novo. (J 11046) Z

Curso Benjamin Constant
Rua da Carioca 52. Mens. desde 10$000. Prepara guarda-livros e para exames na E. Normal e no Pedro II. Diurno e noct. para ambos os sexos. (J 10834) Z

Escola Commercial Feminina
Reabrirá as aulas do Curso Commercial e de linguas no dia 1º de março. Ensino essencialmente pratico. Corpo docente de 1ª ordem. Informações na séde da escola, rua S. José n. 72, 2º andar. (15733)

"COFRE VULCANO"
TYPO PERFEITO E DE ABSOLUTA SEGURANÇA, CONTRA FOGO, AGUA E GATUNOS.
Depositarios: CHAVES & COMP.
Senador Dantas, 73.
(15497)

FRANCEZ pratico e commercial, ensina em classes ou particular, M. De Fossey. Edificio Odeon, sala 8. Tel. C. 3082. (J. 11190) Z

FRANCEZ — Professora parisiense, com diplomas superiores, dá lições a domicilio. Rua Oriente 30. Santa Thereza. (J 11479) Z

PROFESSORA
Formada pela Escola Normal, lecciona o curso primario. Tratar pelo telephone Beira Mar n. 1460. (J 11675)

LYCEU BRASIL-PORTUGAL — Internato e externato. — Tratamento de familia. Cursos: primario. Corpo docente competentissimo de que fazem parte, além da directora D. Palmyra d'Abreu Castello Branco e d'outros professoras de merecimento, tambem os distinctos professores Drs. Maurel da Silva Franklin Cardoso, Blasco, Dras. Maria Fausta Salome Degerder e outras. Rua Barão do Amazonas 62. (J 11886) Z

Moveis
A preços reduzidos
Rua da Constituição 11
(15617)

LYCEU NAVAL — Cursos, gymnasial, pilotos, machinas, concurso, admissão ás academias; nocturnos e diurnos; aulas em classe e explicações por 15 professores. Ass. Militar do Brasil. Rua Carioca 26, 2º andar. (J 11531) Z

PARA SER FELIZ? Escreva ao Professor Zizuph, caixa postal n. 1, Nictheroy — E. do Rio, enviando o vosso nome e endereço, acompanhados de 150 réis em sellos para a resposta. O maior Vidente, Astrologo e Magnetisador da época. Vejam as suas Prophecias para este anno no "Correio da Manhã", de 14 do passado. (J 12231) Z

PRATICA COMMERCIAL E BANCARIA — Arithmetica, calculo, cambio, escript. mercantil, correspondencia e tachygraphia. "Escola Velox" largo de S. Francisco 36, 1º andar. (J 11923) Z

MME. MARIN, professora diplomada de corte, aceita alumnas. Rua Moura Brito 48, Conde Bomfim. (J 9400) Z

PROFESSORA de canto, theoria, solfejo e piano, vae a domicilio, methodo do Instituto; preços modicos, praia de Botafogo 432. Tel. Sul 2056. (J 11527) Z

PROFESSORA diplomada pelo I. N. de Musica, aceita alumnas para leccionar piano, solfejo e theoria; rua Paysandú' n. 25. Tel. B. Mar 2170. (J 11837) Z

PROFESSOR Barbosa lecciona portuguez, francez e arithmetica, a preços modicos; rua da Alfandega n. 199. Tel. N. 4657. (J 11901) Z

PROFESSORA, recem-chegada da Europa e com pratica dá lições particulares de portuguez, francez, piano e canto. Cartas ao escriptorio desta folha para I. A. C. (J 8140) Z

Professora allemã
Com muita pratica no ensino de inglez, francez, allemão (pratico theorico e commercial), piano (programma do Instituto), offerece-se para leccionar em familias e collegios. Cartas ou informações á rua Buenos Aires 111, das 12 ás 14 horas. (J 11636)

PPROFESSOR habilitado lecciona allemão em curso pratico, como tambem para tirar o preparatorio. Preço modico. Praia Saudade, 180 — Pensão Beausejour — Botafogo. (J 11463) Z

PROFESSORA habilitada lecciona piano pelo methodo do Instituto, em sua residencia. Preços modicos. Rua 9 de Fevereiro n. 68 — Copacabana. (J 9839) Z

PROFESSOR — Explica algebra e prepara alumnos para os Collegios Militar, Pedro II e Escola Normal; rua Emerenciana n. 9. — S. Christovão. (J 10418) Z

PROFESSORA de piano e pintura, lecciona a domicilio e aceita trabalhos de bordados e pinturas; rua S. Christovão n. 533. (J 7682) Z

PROFESSORA DE INGLEZ — Senhora ingleza sabendo francez e alguma coisa de portuguez, ensina o seu idioma em casa de familia. Cartas a H. S., no escriptorio deste jornal. (J 12221) Z

QUER ganhar na Loteria? Peça ao Professor ZIZUPH explicações neste sentido. Basta enviar o vosso nome e endereço, acompanhados de 150 reis em sellos, para a Caixa Postal n. 1, Nictheroy, E. do Rio. (J 12232) Z

Lingerie Moderna
175—Avenida Rio Branco—175
Atelier de Bordados e Desenhos.
(13696)

CADELLA
Vende-se uma policial allemã, com 9 mezes, á rua Barão do Bom Retiro n. 538 — Villa Isabel. (J 11853)

PHARMACIA
Vende-se bem afreguezada. Negocio garantido e de futuro. Informações á rua Riachuelo 388, loja. (J 12623)

VENDE-SE
Uma typographia com cinco machinas de impressão e todo o material. Rua Visconde da Gavea 22. (J 12535)

Barata "Chevrolet"
Vende-se uma em perfeito estado de funccionamento e licenciada; rua da Relação ns. 38/40, com o sr. Pinheiro. (J 11784)

PIANO
Vende-se um piano de Pleyel, modelo 4 bis, em perfeito estado, na Chacara da Floresta n. 18 — Avenida Central. (J 12.543)

QUARTO
Engenheiro estrangeiro procura quarto com meia pensão, de preferencia em casa de familia brasileira. Perto da praia Icarahy. Offertas sob N. X. 21 neste jornal. (J 11759)

Olaria a vapor
Motivo retirada Europa, vende-se uma. Terreno proprio em quantidade. Inf. rua Acre 36, com Soares. (J 11757)

Terrenos no Leblon
Vendem-se a prestações; informa-se pelo telephone Sul n. 2561. (J 11760)

AUTO CHANDLER
Vende-se um quasi novo, em perfeito estado, sete logares, de particular. Telephone Villa 391. (J 11763)

FORTALECENDO
Restabelece todas as funcções o *Vinho Tonico Phosphatado das Tres Quinas Bittencourt.*
111, R. Uruguayana, 111
(4060)

Pensão Familiar
Pereira da Silva n. 90. Telephone Beira Mar n. 498. Alugam-se sala e quarto para casal e solteiro, casa no centro de uma grande chacara, agua nascente, meza de primeira ordem. Direcção allemã. (J 11766)

SOCIO
Precisa-se para botequim e casa de pasto; é para trabalhar; depende de pouco capital, podendo parte ser a realizar. Informações á rua do Riachuelo n. 26. (J 11.768)

Loja para negocio
Traspassa-se o contrato de uma pequena loja com sobrado em ponto excellente.
Informações á rua dos Ourives n. 60. (J 11833)

Sala para descanso
Aluga-se na casa de uma senhora com entrada completamente independente, para senhor de tratamento. Responder neste jornal a M. D. (J 12446)

Palacete á venda
COPACABANA
Com grande jardim, cascata, estufa, garage, com ou sem mobilia, perto de tres linhas de bondes e da praça Serzedello Corrêa. Trata-se com M. Ferreira d'Almeida, á rua Copacabana n. 813, das 4 ás 5 horas, de preferencia. Tel. Ipanema 926. (J 11.762)

Fossas sanitarias
De cimento armado, completas, vendem-se a 120$000, na fabrica, e a 160$000 no logar. Manilhas de barro. Praia do Cajú, 68, Tel. Villa 199. (J 5803)

Chapéos Senhora
A Casa Duarte está vendendo com grandes abatimentos para reducção de stock, por motivo de balanço. — Rua Sete de Setembro n. 193. APROVEITEM!!!... (J 10721)

Trocam-se joias
Compram-se, vendem-se e concertam-se na joalheria A Turmalina; rua Uruguayana 222. Tel. N. 3418. (J 10610)

PIANOLA RECC
Vende-se uma em perfeito estado com duas faltas e musicas, repertorio escolhido, banco e isoladores. Rua Santa Clara n. 99, Copacabana, das 9 ás 13 horas. (J 12218)

OFFICINA MECANICA
Vende-se uma bem montada officina mecanica, em optimo local. Informações com o sr. A. C. Chaves, rua do Cattete, 239. (J 11610)

Agua-Raz a 2$900!!!
Oleo genuino a 2$800; idem superior, a 1$800; alvaiade allemã a 1$800 idem V. M. a 2$000; rua de São Pedro n. 180. Tel. N. 4810. (J 10608)

PIANO
Compra-se um em perfeito estado, com cepo de metal e cordas cruzadas; á rua d. Polixena n. 55 — Botafogo — Telephone Sul 545. (J 12271)

PROFESSOR
De linguas e historia e geographia para um curso. Contrata-se depois de 3 horas da tarde, á rua Buenos Aires n. 163, sobrado. (J 12281)

LEITERIA RUTH
ESTAÇÃO DE PIEDADE
Vende-se esta leiteria, á rua Assis Carneiro n. 6. Trata-se com o sr. Chaves, á rua do Carmo n. 39, sobrado, das 13 ás 16 horas. (J 12324)

BARATA
Compra-se uma pequena, de pouca força e em bom estado e vende-se uma Overland de 40 cavallos. Trata-se na rua da Assembléa n. 43, das quatro horas em deante. (J 12296)

CASA MOBILADA
Traspassa-se com seis salas, quatro quartos, bem no centro da cidade; informar-se á rua do Espirito Santo n. 42, com Araujo. (J 11619)

Vendedor na praça
Precisa-se de alguns moços para a venda de um artigo de boa acceitação. Cartas a Bom Lucro neste jornal. (J 12314)

Compra-se uma casa
Em centro de bom terreno, com dois pavimentos, cinco quartos, em perfeito estado, não muito distante do centro. Preço 45 contos mais ou menos. Cartas a S. B. O. neste jornal, dando todos os detalhes inclusive rua e numero. (J 11664)

Casa com garage
Vende-se, nova, para familia de tratamento, com cinco quartos, duas salas, copa, cozinha, apparelhos sanitarios completos e quintal. Está encerada, tem gaz e luz ligados. Rua Professor Gabizo n. 62, esquina de Haddock Lobo. Ver das 7 ás 16 horas. (J 12216)

PLEYEL 4 BIS
Particular vende um piano de luxo, caixa de jacarandá, completamente novo, sem uso, por preço razoavel; com o sr. Salvador, rua S. Pedro n. 116, 1º andar. (J 11676)

Fazenda no Norte de S. Paulo
Vende-se uma no municipio de Guaratinguetá, com 300 alqueires de terras, sendo 100 em pastos e o resto em mattas, capoeirões e plantações. Tem duas casas de morada, sendo um chalet com agua encanada, casas para colonos cobertas com telhas, terreiros acimentados, tanques para lavar café, machina para beneficiar café, horta, pomar novo e mangueira perto de casa. Dois chiqueirões com bom principio de criação de porcos Duroc-Jersey, boa casa de negocio na beira do caminho que vae de Guaratinguetá a Lagoinha e Cunha, etc. Troly arreado, tropa arreada, carro de boi e cavallos de sella. Presentemente tem 40 cabeças de gado, tendo sido vendido um lote importante ha pouco tempo. A fazenda tem 100.000 pés de café em plena producção que não foram attingidos pela geada. Em toda a fazenda tem abundancia de agua e presta-se para qualquer criação.
A fazenda é distante 3 leguas de Guaratinguetá e duas leguas da estação da Roseira. Negocio vantajoso.
PREÇO, 120:000$000
Facilita-se o pagamento. Quem pretender, é favor escrever a Daniel Muller, em Taubaté. (J 11359)

VIDROS
Acceita-se para collocação ou por medida, para a capital ou interior. Rua José Mauricio n. 152. Telephone Norte 2250 — Rodrigues Fernandes & Comp. (J 11342)

CASA A' VENDA
Vende-se boa casa reconstruida de novo, á rua Archias Cordeiro, em frente á estação do Meyer, por 35:000$000; informa-se e trata-se na avenida Rio Branco n. 46, terreo, com o Faria. (J 11777)

Moça estrangeira
Procura collocação como dama de companhia; tambem acompanha em viagem e trata com toda attenção pessoas doentes, independente, tem 28 annos. Pede-se cartas para esta folha a C. K. 100. (J 11780)

EMPREGADOS
e empregadas para trabalhar a bordo dos navios nacionaes ou estrangeiros, bom ordenado e tratamento. Trata-se de todos os documentos necessarios para a matricula da Capitania do Porto, por 60$, sendo apenas 20$ no acto, como signal. Sr. Gonçalves, rua dos Invalidos n. 66 A, escriptorio do Mensageiro Rapido, das 8 da manhã ás 8 da noite. (J 12393)

CONSULTORIO
Aluga-se um espaçoso e arejado com telephone, sala de espera, limpeza, etc. Tem agua encanada. — Rua da Carioca 34, 1º andar. (J 11.799)

COZINHEIRA
Precisa-se de boa cozinheira para casa de casal. Trata-se á rua Alice n. 103 — Estação do Rocha. (J 11816)

AUTOMOVEL
Vende-se um americano com seis mezes de uso, completamente novo, por preço modico, podendo se facilitar o pagamento; para informações com o sr. Campos, á rua Barata Ribeiro n. 314. (J 11803)

PENSÃO NOVA
Alugam-se bons commodos bem mobilados, a casaes e cavalheiros de tratamento. Rua do Cattete n. 335. Telephone Beira Mar n. 2213. (J 12403)

Casa em Laranjeiras
Aluga-se uma confortavel casa para familia de tratamento ou pensão, a quem comprar parte dos moveis que a guarnecem, com contrato. A casa tem espaçosas salas de visitas e de jantar, magnificos dormitorios, etc. Ver e tratar á rua das Laranjeiras n. 328, das 9 ás 11 horas da manhã e de 1 ás 2 horas da tarde, em dias uteis. (J 11426)

Copacabana
Alugam-se com contrato, os dois predios, sitos á rua Copacabana ns. 847 e 849, luxuosamente construidos, com todas as accommodações para familia de alto tratamento, inclusive garage. Trata-se á rua Santa Luzia 202, com o sr. Diogo, das 13 ás 15 horas. (J 11603)

PHARMACIA
Vende-se uma bem montada, acreditada e afreguezada, fazendo bom negocio, em um dos melhores pontos. O motivo da venda é o dono ter de retirar-se para o interior. Informações por favor, com o sr. Humberto. Drogaria Werneck. (J 12.213)

ARMAZEM
Aluga-se um bom armazem de esquina, na rua do Passeio. Tratar na mesma rua n. 62, fabrica de flores, das 10 ás 12 horas. (J 12334)

AUTOMOVEL OVERLAND DE 25 HP.
Vende-se um em perfeito estado Para ver na garage Santa Isabel. (J 11663)

COMMERCIO

Rio, 21 de março de 1921.

NOTAS DO DIA

Na Imprensa Nacional termina hoje, ao meio-dia, o prazo para o recebimento de propostas para o fornecimento de estantes typographicas; na Estrada de Ferro Central do Brasil, á 1 hora da tarde, para a venda de quartolas vasias, e no 2º batalhão de caçadores, para o fornecimento de refeições preparadas.

A Companhia Ferro Carril do Jardim Botanico inicia hoje o pagamento do dividendo de suas acções.

Hoje, á 1 hora da tarde, deverão realizar-se as assembléas das Companhias Seguros Argos Fluminense, Petropolitana, Hanseatica e Industrial Norte Sul-Fluminense, e ás 2 horas da tarde, as das Companhias E. F. e Minas de S. Jeronymo e de Seguros Urania.

Hoje, á 1 hora da tarde, deverão reunir-se os credores da fallencia de Henrique da Cunha Brandão.

PAGAMENTOS ANNUNCIADOS

Hoje — Companhia F. C. Jardim Botanico, dividendo.

CONCORRENCIAS ANNUNCIADAS

Conselho de Compras da Marinha, para o fornecimento de carvão Cardiff e americano, dia 22, á 1 hora da tarde.

Estrada de Ferro Central do Brasil, para o fornecimento de limas e parafusos, dia 23, á 1 hora da tarde.

1º regimento de infanteria, para o fornecimento de generos alimenticios e forragem, dia 24, ao meio-dia.

1º districto de artilheria de costa, para o fornecimento de artigos de expediente e de limpeza, dia 25, á 1 hora da tarde.

Directoria Geral dos Correios, para a venda de alguns objectos caidos em refugo, dia 26, ás 2 horas da tarde.

Imprensa Nacional, para o fornecimento de estantes typographicas, dia 26, ao meio-dia.

Estrada de Ferro Central do Brasil, para o fornecimento de artigos diversos, dia 28, á 1 hora da tarde.

Estrada de Ferro Central do Brasil, para a venda de escolhas das escorias de carvão, dia 29, á 1 hora da tarde.

Estrada de Ferro Central do Brasil, para a construcção de um edificio para estação no Engenho de Dentro e de um armazem, dia 9, á 1 hora da tarde.

ASSEMBLÉAS ANNUNCIADAS

Sociedade Anonyma Fabrica Santa Margarida, dia 22, ás 2 horas da tarde.

Empresa Agro-Pecuaria, dia 22, ás 2 horas da tarde.

Companhia de Seguros Garantia, dia 22, ás 2 horas da tarde.

Companhia de Seguros União Commercial dos Varejistas, dia 22, á 1 hora da tarde.

Companhia de Seguros Argos Fluminense, dia 22, á 1 hora da tarde.

Companhia de Oleos e Productos Chimicos, dia 22, ás 2 horas da tarde.

Companhia Luz Stearica, dia 22, ás 2 horas da tarde.

Sociedade Anonyma Fabrica Santa Luzia, dia 22, á 1 hora da tarde.

Companhia Centros Pastoris do Brasil, dia 23, á 1 hora da tarde.

Banco dos Funccionarios Publicos, dia 23, ás 3 horas da tarde.

Banco Portuguez do Brasil, dia 24, ás 3 horas da tarde.

Companhia Mineira de Lacticinios, dia 28, ás 4 horas da tarde.

Companhia Ferro Carril Jardim Botanico, dia 28, á 1 hora da tarde.

Companhia Seguros Brasil, dia 28, ás 2 horas da tarde.

Companhia Radiotelegraphica Brasileira, dia 28, ás 2 horas da tarde.

Companhia Fabrica de Tecidos Esperança, dia 28, ás 2 horas da tarde.

Companhia Costa Braga, dia 28, ás 3 horas da tarde.

Companhia Progresso Industrial do Brasil, dia 28, á 1 hora da tarde.

Companhia Fiação e Tecidos Santa Rosa, dia 28, ás 2 horas da tarde.

Empresa Industrial Santa Thereza, dia 28, ás 2 horas da tarde.

"A Perseverança Internacional", dia 28, ás 3 horas da tarde.

Companhia Fabril de Santo Antonio, dia 28, ás 4 horas da tarde.

Companhia Florestal Fluminense, dia 28, ás 2 horas da tarde.

Companhia Fiação e Tecidos Corcovado, dia 29, ás 2 horas da tarde.

Companhia Industrial de Santa Fé, dia 29, ás 3 horas da tarde.

Sociedade Anonyma Moinho Fluminense, dia 29, ás 2 horas da tarde.

Empresa Industria e Commercio, dia 29, á 1 hora da tarde.

Companhia Ferro Carril Carioca, dia 29, á 1 hora da tarde.

Banco Nacional Brasileiro, dia 29, á 1 hora da tarde.

Companhia S. João da Barra e Campos, dia 29, ás 3 horas da tarde.

Empresa Industrial de Madeiras São João da Matta, dia 30, á 1 hora da tarde.

Companhia Paulista de Material Electrico, dia 30, á 1 hora da tarde.

Companhia Mercantil e Industrial Casa Vivaldi, dia 30, á 1 hora da tarde.

Companhia Cinematographica Brasileira, dia 30, á 1 hora da tarde.

Companhia de Seguros União dos Proprietarios, dia 30, á 1 hora da tarde.

REUNIÃO DE CREDORES

Credores de M. J. M. Ferraz, dia 22, á 1 hora da tarde.

Credores de R. Pereira Guimarães, dia 26, ás 2 horas da tarde.

Fallencia de Linai & C., dia 26, á 1 hora da tarde.

Fallencia de Dib Ibrahim, dia 28, á 1 hora da tarde.

Fallencia de João de Deus & C., dia 28, á 1 hora da tarde.

Fallencia de Antonio Augusto Cesar & C., dia 30, ás 2 horas da tarde.

Fallencia de M. Fimberg & Irmão, dia 31, ás 2 horas da tarde.

Fallencia de Abilio de Souza, dia 31, á 1 hora da tarde.

Fallencia de Ale Suiman, dia 31, ás 2 horas da tarde.

Pinto, Lopes & C.
Escriptorio, r. Benedictinos, 25—Rio. *Armazem: r. Coronel Pedro Alves, 38*
EXPORTADORES e COMMISSARIOS de CAFE' MANTEIGA e CEREAES.
(2799)

O MERCADO DE SANTOS

SANTOS, 19 *(Do correspondente).* —O movimento geral de café, verificado hontem nesta praça, foi o seguinte: café baldeado com destino a esta cidade, 15.349 saccas, sendo: Paulista, 10.332; Bragantina, 384; Sorocabana, 1.041; Pary e S. Paulo, 258; Braz, 2.734; café entrado, 14.455 saccas; café embarcado, 34.656 saccas; café despachado, 28.119 saccas; stock de café existente em primeira e segunda mão, 2.802.870 saccas; café saido durante o corrente mez, 486.791 saccas. A pauta semanal do café paulista é de $700 e a do mineiro $830.

A importancia arrecadada pela Recebedoria de Rendas foi 113:580$017.

A renda da Alfandega foi de.... 270:985$637. Desde 1º do mez rendeu a importancia de 4.460:593$717.

O mercado disponivel fechou firme, com base para o typo 4—8$300. As vendas realizadas foram de 30.000 saccas de café.

O mercado do termo fechou firme, tendo sido realizadas vendas de 40.000 saccas de café. A renda em francos foi de 140.595.

—:— Relação dos exportadores que despacharam café na Mesa de Rendas: Almeida Cardia, Abreu & C., Ltd., 4.000 saccas; S. A. Casa Picone, 1.250; Freitas, Lima, Nogueira & C., 2.600; Naumann, Gepp & C., Ltd., 3.300; Maurice Bloch, Lepeltier & C., 2.500; R. Alves, Toledo & C., 2.250; A. Diebold & C. e S. An. Casa Levy, 2.000 saccas cada um; Raphael Sampaio & C., 1.750; Nossack & C., 2.002; J. Campos & C., 1.000; Companhia Paulista de Exportação, 770; João de Siqueira & C., 500; The Fine Taste Coffee Export, Ltd., 286; Gustavo Trinks & C., 275; Prado, Ferreira & C., 250; Marques Valle & C., 250; Baccarat & C., 100; diversos, 26. Total, 28.119 saccas.

—:— As cotações do fechamento, no mercado do termo, foram as seguintes: março, 8$500; abril, 8$575; maio, 8$730; junho, 8$950; julho, 9$100, e agosto, 9$100.

—:— Sairam deste porto os seguintes vapores: nacional "Sirio", com varios generos para o Rio Grande do Sul; nacional "Itapuhy", com varios generos para Porto Alegre, e sueco "Annie Johnson", com varios generos para Helsingfors.

COTAÇÕES DE ROCHA FARIA & Cia.

MATRIZ: rua Buenos Aires, 160 (1º andar), RIO DE JANEIRO. Caixa Postal, 710.
FILIAL: Rua Santo Antonio, 62 (1º andar), SANTOS. Caixa Postal, 224. End. teleg.: "ROCHAFARIA"
Preços por 15 kilos, no Rio:

Typos	Americano	Europeu
2..	11$300 a 11$500	12$100 a 12$300
3..	10$800 a 11$000	11$500 a 11$700
4..	10$300 a 10$500	10$900 a 11$100
5..	9$800 a 10$000	10$400 a 10$600
6..	9$500 a 9$700	10$000 a 10$200
7..	9$200 a 9$400	9$600 a 9$800
8..	8$700 a 8$900	9$100 a 9$300
9..	8$100 a 8$300	8$600 a 8$800

Informações: mercado FIRME.

NOTA — Das remessas consignadas á Filial de Santos os conhecimentos e a correspondencia devem ser endereçados á casa MATRIZ. (15543)

CAFE'
EDUARDO ARAUJO & Cº.
Rua Municipal, 28 — Rio.
Prestam as melhores contas. (4801)

PREÇOS CORRENTES

Aguas mineraes — Por caixa

Caxambú'	37$000 a 38$000
Lambary	32$000 a 34$000
Salutaris	34$000 a 36$000
Cambuquira	34$000 a 34$000
S. Lourenço	30$300 a 32$000

Alfafa — Por kilo

Nacional	$420 a 460
Estrangeira	— $400

Arroz — 60 kilos

Brilhado, de 1ª	45$000 a 46$000
Idem, de 2ª	37$000 a 38$000
Especial	40$000 a 42$000
Superior	40000 a 42$000
Bom	33$000 a 34$000
Regular	24$000 a 26$000
Rajado, do norte	22$000 a 24$000
Sanga	14$000 a 18$000

Assucar — Por kilo

Branco, crystal	$830 a $860
Idem, 3ª sorte	$850 a $860
Branco, usina	Não ha
2º jacto, branco	$730 a $740
Branco crystal baixo	Não ha
Mascavo	$460 a $540
Mascavinho	$580 a $660
Demerara	$[illegible]0 a $730

Algodão — Por 10 kilos

Sertões	24$000 a 25$000
Paulista	Nominal
Primeiras sortes	22$000 a 22$500
Mediano	19$100 a 20$000

Aguardente — 480 litros

De 40 gráos	200$000 a 210$000
De 38 gráos	180$000 a 190$000
De 36 gráos	170$000 a 180$000

Alcool — 480 litros

De 40 gráos	250$000 a 260$000
De 38 gráos	220$000 a 230$000
De 36 gráos	190$000 a 200$000

Aves — Frangos:

Pequeno	— 1$500
Regular	— 1$800
Grande	— 2$000

Azeite

Sol, lata de litro	6$500 a 6$800
Guarany, lata de litro	6$200 a 6$500
Guarany, lata de 12 litros	80$000 a 84$000
Plaguiol, lata de litro	8$500 a 9$000
Plaguiol, garrafa de litro (caixa)	— 110$000
Plaguiol, garrafa de 1/2 litro (caixa)	— 58$000

Bacalhão

Diversas marcas (caixa)	150$000 a 160$000
Idem (meia caixa)	75$000 a 80$000
Americano (Halifax), tina	Não ha
Pexelim (tina)	120$000 a 125$000

Banha — Por kilo

De Porto Alegre (lta de 20 kilos)	1$850 a 1$900
De Porto Alegre (lta de 20 kilos)	1$900 a 1$950
De Porto Alegre (lata de 1 kilo)	1$900 a 1$950
De Laguna (lata de 20 kilos)	1$850 a 1$900
De Itajahy (lata de 20 kilos)	1$900 a 2$050
De Itajahy (lata de 10 kilos)	1$900 a 2$000
De Itajahy (lata de 2 kilos)	1$950 a 2$050
Banha e Paulista Gato, de 20 kilos)	1$900 a 2$000
(lata de 2 kilos)	1$750 a 2$000

Batatas

Rio Grande, caixa	— —
Mineira, por kilo	— $360
Paulista, por kilo	— $360

Breu — 260 libras

Claro	88$000 a 85$000
Escuro	Nominal

Café — Arroba

Typo 3	— 10$600
Typo 4	— 10$300
Typo 5	— 10$000
Typo 6	— 9$700
Typo 7	— 9$400
Typo 8	— 9$000
Typo 9	— 8$600

Cimento — Por barrica

Dova	— 37$000
Atlas	— 37$000
Diversos	35$000 a 37$000

Cebolas — Por caixa de 60 kilos

Especiaes	22$000 a 23$000

Fumo

Especial	2$800 a 3$000
Bom	2$000 a 2$200
Baixo	1$000 a 1$200
Do Rio Grande	Por 15 kilos
Amarello, de 1ª	24$000 a 27$000
Dito de 2ª	21$000 a 23$000
Dito commum	Não ha
Especial	Não ha
Da Bahia	Por 15 kilos
Especial	40$000 a 45$000
Superior	28$000 a 32$000
Bom	20$000 a 22$000

Farinha de mandioca — 45 kilos

De Porto Alegre	
Especial	13$000 a 13$200
Fina	12$500 a 12$800
Entrefina	11$500 a 11$800
Peneirada	10$500 a 10$800
Grossa	9$500 a 9$800
De Laguna	
Peneirada	10$500 a 10$800
Grossa	9$500 a 9$800

Farinha de trigo — 44 kilos

1ª qualidade	41$000 a 41$700
2ª qualidade	40$000 a 40$700
3ª qualidade	39$000 a 39$700

Feijão — Por 60 kilos

Especial	22$500 a 23$000
Idem, regular	16$000 a 18$000
Fradinho	22$000 a 23$000
Amendoim	30$000 a 32$000
Mulatinho especial	17$000 a 19$000
De côres, de Porto Alegre	30$000 a 31$000
Manteiga	33$000 a 35$000
Enxofre, 66 kilos	27$000 a 28$000
Branco	11$000 a 12$000

Fubá de milho — 50 kilos

Mimoso	20$000 a 21$000
Fino	15$000 a 15$500
Grosso, especial	13$300 a 13$500
Commum	11$000 a 12$000

Farello de trigo — 35 kilos

Nacional	5$200 a 5$500

Fubá de arroz — 50 kilos

Nacional	35$000 a 38$000

Gallinhas

Regular	2$500 a 3$000
Especial	2$500 a 3$500

Ovos

Duzia	— 1$800

Kerozene — Por caixa

Americano	33$000 a 34$000

Milho — Por 62 kilos

Amarello	12$500 a 13$000
Branco	16$000 a 17$000
Mesclado	11$500 a 12$000

Manteiga

Mineira, especial	3$000 a 3$200
Dita superior	2$700 a 2$900
Dita regular	2$200 a 2$500

Oleo de linhaça

Em barril	2$600 a 2$800
Em lata	2$600 a 2$800

Polvilho

De Queimados	$580 a $600
De Morro Agudo	$580 a $600
De Porto Alegre	$400 a $420
De Santa Catharina refinado	$650 a $700

Presunto — Por kilo

Nacional (S. Paulo)	4$800 a 5$200
Estrangeiro	9$000 a 9$500

Phosphoros — Lata

Olho	— 74$000
Brilhante	— 74$000
Rio Branco	— 74$000
Outras marcas	72$000 a 76$000

Pinho — Por pé

Americano	— $800
De Riga	Nominal
Spruce	— 2$000
Sueco, branco	— —
Sueco, vermelho	Não ha
De resina, por duzia	— 320$000
Do Pará, fl.	— $900
Dito de 2ª	— $850
Dito de 3ª	— —

Queijos

De Minas (por queijo)	1$600 a 3$800
Palmyra (caixa)	100$000 a 105$000

Sal

De C. Frio, grosso	6$000 a 7$000
Do norte, grosso	9$000 a 9$500
Idem, moido	Nominal
Estrangeiro	Nominal

Toucinho — Kilo

Commum	1$460 a 1$500
De fumeiro	2$200 a 2$400

Tapioca — Kilo

Diversas procedencias	$300 a $600

Vermouth — Caixa

Italiano	60$000 a 65$000
Portuguez	48$000 a 52$000
Francez	78$000 a 82$000

Vinagre — Pipa

Branco	650$000 a 700$000
Tinto	650$000 a 700$000

Xarque — Por kilo

Do Rio da Prata:	
Patos e mantas	2$200 a 2$500
Mantas	2$200 a 2$500
Rio Grande do Sul:	— —
Patos e mantas	2$000 a 2$300
Mantas	2$000 a 2$400
De Minas:	
Patos e mantas	1$600 a 2$200
Patos e mantas	1$600 a 2$200
De Matto Grosso:	
Patos e mantas	1$700 a 2$300

MOVIMENTO DO PORTO

ENTRADAS DO DIA 20

De Porto Alegre e escs., o paquete nacional "Jacuhy", com 654 toneladas; carga: varios generos a Pereira Carneiro.

De Liverpool e escs., o paquete inglez "Darro", com 7.252 toneladas; carga: varios generos á Mala Real Ingleza. Passageiros em 1ª classe: William Steil, Georgueis S. Cliff, Clara W. Sadlier e filha, Isabel J. Walker, Daisy Shellard e familia; mais dois passageiros em 2ª casse e 75 em 3ª. Em transito, 433 passageiros.

De Buenos Aires e escs., o vapor sueco "Annie Johnson", com 2.357 toneladas; carga: varios generos a Luiz Campos.

De Santos, o vapor nacional "Philadelphia", com 350 toneladas; carga: varios generos a Paulo Mattos.

De Victoria, o hiate nacional "Alliança", com 106 toneladas; carga: varios generos a Bento Affonso da Silva.

De Rosario de Santa Fé e escs., o vapor italiano "Stramboli", com 3.234 toneladas; carga: café á Italia-America.

De Southampton e escs., o paquete inglez "Almanzora", com 9.441 toneladas; carga: varios generos á Mala Real Ingleza. Passageiros em 1ª classe: Albert M. Fry, George F. Fry, Henry Harris e senhora, Edward A. Goulding, Ernest Cain, George Bryers, Frederick A. Parkinton, Neale A. Shwermen, Mary A. Woods, John Davy e senhora, Henry L. Marcion, Albert Gornizks, Arnold J. Huther, Henrie E. Krause e senhora, Edward Davies e senhora, Anny Prendergast, John A. Grane, William G. Cilbin, Blanche M. Edward, Hermelinda S. Souza, Raphael Recki, Saider H. Benton, Anatole Caillot, Marguerite Henoch, Adrienne Desterynder, Albina P. Bastos e filha, Julio Schmidt, Maria J. Albuquerque, John H. Lecke e senhora, Carlis V. Vergara, Francisci R. Barreto e familia, Abraham Kappernan, John E. Dahlie, William J. Robson, Maria J. Marconi, Maria P. Piza e familia, Luiza de Souza, Olympia de Souza, Joaquim C. Araujo e senhora, James S. Smith e familia, Walker Fuld, Carlos F. Dannemann, Afranio Amaral, William C. Kingley, Heitor P. Dourado e senhora, Francisco Marques, Arnaldo Guinle, Americo F. Miranda, Emilio Jales, Manoel F. Almeida Brandão; mais 32 passageiros em 2ª classe e 113 em 3ª. Em transito, 431 passageiros.

De Buenos Aires e escs., o paquete nacional "Sergipe", com 820 toneladas; carga: varios generos á Companhia Lloyd Brasileiro.

De Florianopolis e escs., o paquete nacional "Anna", com 247 toneladas; carga: varios generos a Amantino Camara.

SAIDAS DO DIA 20

Para Buenos Aires e escs., o paquete inglez "Darro".

Para Liverpool e escs., o paquete inglez "Millais".

Para Itabapoana, o patacho nacional "Competidor".

Para Laguna e escs., o paquete nacional "Laguna".

Para Aracajú' e escs., o paquete nacional "Capivary".

Para Porto Alegre e escs., o paquete nacional "Itaquatiá".

Para S. Vicente e escs., o vapor portuguez "Flores".

MARITIMAS

VAPORES ESPERADOS

Portos do norte, "Florianopolis"	21
Portos do norte, "João Alfredo"	21
Portos do norte, "Javary"	21
Nova York, "Denis"	22
Rio da Prata, "Rè Vittorio"	22
Rio da Prata, "Malte"	23
Nova York, "Martha Washington"	23
Rio da Prata "Arlanza"	23
Rio da Prata, "Formosa"	23
Hamburgo e escs., "Poconé"	24
Portos do sul, "Rio de Janeiro"	25
Portos do sul, "Benevente"	25
Hamburgo e escs., "Avaré"	26
Rio da Prata, "Massilia"	26
Portos do sul, "Servulo Dourado"	27
Rio da Prata, "Limburgia"	29
Portos do sul, "Servulo Dourado"	30
Nova York, "Uberaba"	30

VAPORES A SAIR

Rio da Prata e escs., "Almanzora"	21
Porto Alegre e escs., "Jacuhy"	21
Rio Grande e escs., "Montenegro"	21
Recife e escs., "Philadelphia"	22
Itajahy e escs., "Itha"	22
Laguna, "Fidelense"	22
Genova e escs., "Rè Vittorio"	22
Porto Alegre e escs., "Ibiapaba"	22
Recife e escs., "Itauba"	23
Amarração e escs., "Mantiqueira"	23
Portos do sul, "Ruy Barbosa"	23
Marselha e escs., "Formosa"	23
Southampton e escs., "Arlanza"	23
Rio da Prata e escs., "Martha Washington"	23
Havre e escs., "Malte"	23
Ponta d'Areia e escs., "Coronel"	23
Genova e escs., "Macapá"	24
Porto Alegre e escs., "Itapema"	24
Laguna e escs., "Anna"	24
Portos do norte, "João Alfredo"	25
Bordeaux e escs., "Massilia"	26
Iguape e escs., "Oyapock"	26
Aracajú' e escs., "Itaituba"	26
Macau e escs., "Itatinga"	26
Pelotas e escs., "Itapacy"	28
Amsterdam e escs., "Limburgia"	29
Pará e escs., "Jaguaribe"	30

COMPANHIA DE NAVEGAÇÃO "LLOYD BRAZILEIRO"

LINHAS DO NORTE
Rio ao Pará
Saidas ás sextas-feiras alternadas.
O PAQUETE
BAHIA
Sairá no dia 1º de abril, ás 10 horas, para:
Victoria, Bahia, Maceió, Recife, Cabedello, Natal, Ceará, Maranhão e Pará.

Rio a Manáos
Saidas ás sextas-feiras, alternadas.
O PAQUETE
João Alfredo
Sairá no dia 25 do corrente, ás 10 horas, para:
Victoria, Bahia, Maceió, Recife, Cabedello, Natal, Ceará, Tutoya, Maranhão, Pará, Santarém, Obidos, Parentins, Itacoatiára e Manáos.

LINHA DO SUL
Saidas ás quartas-feiras, alternadas.
O PAQUETE
RUY BARBOSA
Sairá no dia 23, ás 12 horas, para:
SANTOS,
PARANAGUA,
ANTONINA,
S. FRANCISCO,
ITAJAHY,
FLORIANOPOLIS, E
RIO GRANDE,

LINHA NORTE-SUL
Saidas para o Sul ás quartas-feiras, alternadas. Norte, ás segundas-feiras, alternadas.
O PAQUETE
S. Paulo
Sairá no dia 10 de abril, ás 10 horas, para:
Santos, Paranaguá, S. Francisco, Rio Grande, Montevidéo e Buenos Aires.

LINHA DA AMERICA
O PAQUETE
CURVELLO
Sairá no dia 30 do corrente, ás 10 horas, com escalas:
BAHIA,
RECIFE,
BARBADOS
E NEW YORK
Este paquete escala tambem em Victoria.

LINHA DO MEDITERRANEO
O PAQUETE
MACAPA'
Sairá no dia 24 do corrente, ás 14 horas, com escalas:
Bahia, Recife, Gibraltar, Oran, Argel, Marselha e Genova.

LINHA NORTE EUROPA
O PAQUETE
CUYABA'
Sairá no dia 10 de Abril ás 14 horas, com escalas:
Bahia,
Recife,
S. Vicente,
Lisboa, Plymouth, Havre;
Antuerpia e Hamburgo

O VAPOR
Mantiqueira
Sairá no dia 23 do corrente, para:
Victoria, Bahia, Aracaju', Recife, Cabedello, Macau, Ceará, Camocim, Maranhão e Amarração.

LINHAS AUXILIARES

Santa Catharina
O PAQUETE
LAGUNA
Sairá no dia 10 de abril, ás 8 para:
SANTOS,
PARANAGUA,
S. FRANCISCO,
ITAJAHY,
FLORIANOPOLIS
E LAGUNA

Sergipe
O PAQUETE
IRIS
Sairá no dia 15 de abril, ás 10 horas, para:
CARAVELLAS,
P. AREIA,
CANNAVIEIRAS
ILHÉOS
BAHIA,
ARACAJÚ,
PENEDO,

AVISO: — A Companhia avisa que estabeleceu o escriptorio da Directoria e a agencia de venda de passagens e informações, á Avenida Rio Branco n. 14 — Tel. Norte 5.701. Cargas, encommendas e valores, na praça Servulo Dourado. Tel. 2.401, Norte. (10236)

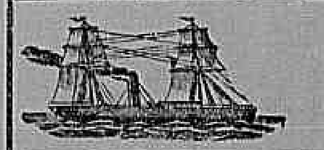

Companhia Nacional de Navegação Costeira

SUL
Serviço de passageiros
VIAGENS BI-SEMANAES
SAIDAS DO RIO, QUINTAS E DOMINGOS

ITAQUERA
TELEGRAPHO SEM FIO
Sáe domingo, 27 do corrente, ás 10 horas, para:
SANTOS, segunda-feira, 28.
PARANAGUÁ, terça-feira, 29.
S. FRANCISCO, quarta-feira, 30.
RIO GRANDE, sexta-feira, 1.
PELOTAS, sabbado, 2.
PORTO ALEGRE, domingo, 3.
Chegada.
Valores pelo escriptorio até á vespera da saida do paquete, até ás 4 da tarde.

ITAPEMA
TELEGRAPHO SEM FIO
Sáe quinta-feira, 24 do corrente, ás 12 horas, para:
SANTOS, sexta-feira, 25.
PARANAGUA', sabbado, 26.
ANTONINA, sabbado, 26.
FLORIANOPOLIS, domingo, 27.
RIO GRANDE, terça-feira, 29.
PELOTAS, quarta-feira, 30.
PORTO ALEGRE, quinta-feira, 31.
Chegada.
Valores pelo escriptorio até á vespera da saida do paquete, até ás 4 da tarde.

SUL
Serviço de passageiros
ITAPACY
TELEGRAPHO SEM FIO
Sáe, segunda-feira, 28 do corrente, ás 10 horas, para:
S. SEBASTIÃO, terça-feira, 29.
SANTOS, terça-feira, 29.
PARANAGUA', quarta-feira, 30.
ITAJAHY, quinta-feira, 31.
FLORIANOPOLIS, sexta-feira, 1.
IMBITUBA, sabbado, 2.
RIO GRANDE, segunda-feira, 4.
PELOTAS, terça-feira, 5.
Chegada.
N. B. — Recebe carga para Laguna e demais estações da Estrada de Ferro Thereza Christina.
Não recebe cargas para S. Sebastião.

NORTE
Serviço de passageiros
VIAGENS BI-SEMANAES
SAIDAS DO RIO, QUARTAS E SABBADOS

ITATINGA
TELEGRAPHO SEM FIO
Sáe sabbado, 26 do corrente, ás 10 horas, para:
VICTORIA, domingo, 27.
BAHIA, terça-feira, 29.
MACEO', quarta-feira, 30.
RECIFE, quinta-feira, 31.
CABEDELLO, sexta-feira, 1.
NATAL, sabbado, 2.
MACAU, domingo, 3.
Chegada.
Valores pelo escriptorio até á vespera da saida do paquete, até ás 4 da tarde.

ITAUBA
TELEGRAPHO SEM FIO
Sáe quarta-feira, 23 do corrente, ás 10 horas, para:
BAHIA, sabbado, 26.
MACEIO', domingo, 27.
RECIFE, segunda-feira, 28.
Valores pelo escriptorio até á vespera da saida do paquete, até ás 4 da tarde.

NORTE
Serviço de passageiros
ITAITUBA
TELEGRAPHO SEM FIO
Sáe sabbado, 26 do corrente, ás 16 horas, para:
ILHÉOS. 3ª-feira, 29
BAHIA. 4ª-feira, 30
ARACAJU'. . . 5ª-feira, 31
Chegada.

AVISO — A Companhia recebe encommendas até á vespera da saida dos seus paquetes no armazem n. 13 do Cáes do Porto (em frente á praça da Harmonia). A entrega de mercadorias será feita no mesmo armazem.

N. B. — Os paquetes de passageiros dispõem de camaras frigorificas. Cargas para os frigorificos serão recebidas no armazem n. 13, na vespera da saida dos paquetes, até ás 4 horas da tarde, para os portos do Sul e do Norte.

Os Srs. passageiros de primeira e terceira classes e os volumes de bagagens que aos mesmos se faculta levar comsigo em viagem serão conduzidos gratuitamente para bordo em lancha que partirá do Cáes Pharoux uma hora antes da marcada para a saida do vapor.

Para passagens, na rua da Candelaria n. 4, telephone Norte, 55.
Para cargas e mais informações, no escriptorio, á Avenida Rodrigues Alves ns. 303 e 331. Telephones: Norte 6240/6244. (17211)

COMPANHIAS FRANCEZAS DE NAVEGAÇÃO
Sud-Atlantique e Chargeurs Réunis

Serviço de passageiros
Paquetes da Europa — Paquetes para a Europa
O PAQUETE DE LUXO
MASSILIA
Extra-rapido (18.000 toneladas)
Esperado do Rio da Prata, em 26 do corrente, sairá para
LISBOA,
VICO
E BORDEAUX
NO MESMO DIA
Camarotes de luxo, 1ª classe, 2ª classe, 2ª intermediaria e 3ª classe

CEYLAN
Esperado do Havre, em 5 de Abril, sairá para:
Santos, Montevidéo e Buenos Aires
depois da indispensavel demora.

Malte
Esperado do Rio da Prata em 23 do corrente, sairá, para:
Bahia, Dakar, Lisboa e Brest
depois da indispensavel demora.

N. B. — Bilhetes directos para Leixões aos passageiros de 3ª classe.

PROXIMAS SAIDAS PARA A EUROPA

SIERRA VENTANA	11 de Abril
LUTETIA, extra-rapido	23 de Abril
CEYLAN	28 de Abril
BELLE-ISLE	30 de Abril
SAMARA	3 de Maio
OUESSANT	21 de Maio
MASSILIA, extra-rapido	21 de Maio
LIGER	24 de Maio
MALTE	9 de Junho
AURIGNY	13 de Junho
LUTETIA, extra-rapido	18 de Junho
SIERRA VENTANA	29 de Junho
CEYLAN	11 de Julho

N. B. — Vendemos desde já passagens de todas as classes, para os vapores acima mencionados.

SERVIÇO DE CARGA,
Para o Rio da Prata
"Ceylan". . . . . 1ª quinzena de Abril
PARA A EUROPA
FORT DE SOUVILLE, fins de Março, para o Havre Antuerpia.

AGENTE GERAL:
G. COATALEM
Avenida Rio Branco n. 35-A
Brevemente Avenida Rio Branco 11 e 13
TELEPHONE Norte 906
CAIXA POSTAL 346 (17250)

RODA DA FORTUNA

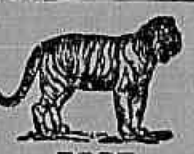

5387

3452

RIO MENSAGEIRO
Junto a este jornal — Entrega volumes a domicilio e recados urgentes e garantidos. Telephone Central 58. (J 7203)

Pinturas de cabellos
Mme. Oliveira tinge cabellos ás senhoras. Seu preparado, completamente inoffensivo, de exclusiva base de Henné, não suja roupas nem impede de lavar a cabeça, faz pretos, castanhos e louros, acaju'. Rua do Areal n. 1, sobrado, defronte do Senado. Telephone Norte 6514. (J. 9139)

Pintura de cabellos
Madame Ribeiro, particularmente, tinge cabellos com um preparado vegetal inoffensivo, de sua propriedade. Trabalha tambem com Henne; rua S. José n. 59, sob., proximo á Avenida. — Tel. Central n. 1.289. (12846)

A' MAIOR FABRICA
DE COLCHÕES E ARTIGOS SEMELHANTES
35-RUA TREZE DE MAIO-35
Telephone Central 3-5-8-6
Camas de ferro para collegios, hospitaes e residencias particulares.
Remettem-se catalogos a pedido.
SOUZA BAPTISTA & COMP. (15493)

Dactylographia e Tachygraphia
CURSOS DE INGLEZ E PORTUGUEZ
Diurnos e nocturnos na ESCOLA MODERNA DE DACTYLOGRAPHIA, á rua da Assembléa n. 71, 1º. (Nas segundas, quartas, sextas e domingos). (15441)

United States and Brazil Steamship Line
Serviço regular de paquetes entre os Estados Unidos da America e portos do Brasil.
O PAQUETE
Chicago Bridge
Carregará para New-York na segunda quinzena de Março.
O PAQUETE
SHANNOCK
Entrado de New-York
Para frete e informações, com os agentes e com o corretor Sr. C. Corrêa Coutinho, á Av. Rio Branco 103.

AVISO
Prevenimos aos srs. recebedores de carga no costado que as suas embarcações devem estar ao costado do navio logo após a sua entrada neste porto; na falta dessas embarcações será a descarga feita pela da agencia, correndo todas as despesas por conta dos srs. consignatarios. Chamamos a attenção dos srs. consignatarios de carga manifestada pelos nossos vapores, para a clausula n. 8 dos conhecimentos de embarque, em que as reclamações sobre faltas, quer seja por falta de conteúdo, quer por falta de volumes, devem ser apresentadas no escriptorio dos agentes, dentro do prazo de tres dias, após a terminação da descarga do navio.
Informações, etc., com
Wm. LOWRY, Agente geral
Rua General Camara 20, 3º andar—Tel. Norte 1150 (16722)

DEN NORSKE SYDAMERICA LINJE
(Linha Norueguesa Sul-Americana)

O NAVIO-MOTOR
BRAZIL
Esperado do Rio da Prata na segunda quinzena do corrente, sairá depois da indispensavel demora, para
NORUEGA, DINAMARCA e FINLANDIA.
O VAPOR
Rio de la Plata
Esperado da Noruega em meados de Abril, sairá depois da indispensavel demora, para:
SANTOS e BUENOS AIRES
Para cargas, fretes e mais informações com o agente
Fredrik Engelhart
AV. RIO BRANCO, 16—1º andar — Tel. N. 4.449. (17247)

Liverpool, Brasil and River Plate Steamers
Linha Lamport & Holt
O PAQUETE
HERSCHEL
Sairá no dia 10 de Abril, para:
LEIXÕES
Este paquete foi expressamente construido para transporte de passageiros de terceira classe, em camarotes com duas, quatro e seis camas.
Preço da passagem de terceira classe Rs. 445$000 incluindo o imposto.
Para passagens e outras informações, tratar com os agentes:
Norton Megaw & C. L.
RUA DA SAUDE, 29 — (Praça Mauá).
Telephone, Norte, 6671 (17224)

João Gonçalves Bandeira
PHARMACEUTICO
Um amigo deseja falar-lhe para negocio de muito interesse. Rua da Alfandega 72, armazem, das 3 ás 4 horas. (J 12439)

PHARMACIA
Official, moço, com 15 annos de pratica, tendo preparo e dando as melhores provas de conducta, offerece-se. Cartas neste jornal á Silva. (J 12438)

VINOVITA
Approvado pelo Departamento Nacional de Saude Publica
O maior e o melhor estimulante da nutrição!
Poderoso tonico do systema nervoso e do sangue.
Estaes enfraquecido, anemico e exgotado, neurasthenico, desanimado, sem fé e sem esperança de lutar e de vencer na vida?
— Tomae o **Vinovita**, o vinho da vida, que sentireis reverdecer em vós todas as energias embotadas pelo mal que vos tortura; e, restabelecida, assim, a vossa saude, vereis realizada a mais bella, a mais grandiosa, a mais sublime aspiração humana que é a **alegria de viver!**
Porque só a saude nos póde dar a posse plena de todos os bens que a natureza nos concede, e integralizar-nos á harmonia desse concerto grandioso e universal que é a vida!
O **Vinovita** é o resultado feliz de uma associação medicamentosa de valor incontestavel, cujo effeito synergico se traduz no exito por elle alcançado como tonico geral da nutrição e estimulante da phagocytose. Empregado com o maior exito nas **anemias, leucemias, asthenias, fraqueza geral, neurasthenia, chlorose, rachitismo, escrofulose, lymphatismo, furunculose, bronchites chronicas, paludismo, leucorrhéa, syphilis,** concomitantemente com o tratamento mercurial, **na gravidez**, na convalescença de todas as molestias infectuosas, e em todos os casos em que o organismo necessite de um tonico energico, poderoso e efficaz.
O **Vinovita** é igualmente aconselhado ás pessoas que, mesmo gosando saude, desejem augmentar a sua resistencia, por isso que o é tambem indicado aos sportmen.
Preparado pelo pharmaceutico
HENRIQUE EYER
Séde de fabricação: Rua 24 de Maio, 375
Depositarios - **Drogaria Evaristo**
Rua dos Andradas, 29—Rio (J 11960)

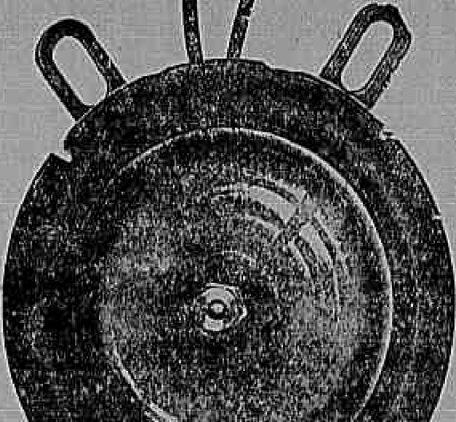

"SONA"
a campainha do futuro.
SEM PILHAS,
SEM TRANSFORMADORES
O melhor Pega-Ladrão
Liga-se DIRECTAMENTE á Light
A' venda em todas as casas de electricidade.
Alberti & Stadler
Rua São José 55 - Tel: Cent. 4276 (J.12436)

SO' 3 DIAS SO'
o tempo preciso para curar a gonorrhéa mais antiga e rebelde com a
Injecção Marinho
Os corrimentos das senhoras desapparecem no primeiro dia de uso — A' VENDA EM TODAS AS PHARMACIAS. (11454)

Venda em todas as Pharmacias (15206)

LOTERIAS
Loteria do Estado do Rio
SYSTEMA DE URNAS E ESPHERAS — FISCALISADA PELO GOVERNO DO ESTADO
EXTRACÇÕES A'S 15 HORAS
— AMANHÃ — **20:000$** | Terça-feira, 29 do corrente **20:000$**
INTEIRO, 1$600 —— MEIO, 800 réis.
—:— VENDE-SE EM TODA PARTE —:—
Concessionaria: Companhia Integridade Fluminense — Rua Visconde Rio Branco, 490 — NICTHEROY. (17872)

LOTERIAS DO ESTADO DE S. PAULO
Sob a fiscalização do Governo do Estado
Amanhã — 20:000$000 — por 1$800
Todos os bilhetes são divididos em fracções
Os concessionarios: J. AZEVEDO & C. (15440)

E' vantajoso não confundir
Para se ter a certeza de que se compra na Joalheria "ESMERALDA" é preciso reparar que todas as portas e vitrines tenham o distico
"A ESMERALDA"
EXPOSIÇÃO PERMANENTE DE JOIAS E OBJECTOS DE ARTE NO 1º ANDAR SERVIDO POR ELEVADOR
Travessa de S. Francisco Ns. 8 e 10 (15303)

TORNOS e LIMADORES

A. BOYE & Co., A.IS. — Rio de Janeiro: Rua Sachet, 27 — Caixa 1283
S. Paulo: Rua Libero Badaró, 6 — Caixa 1410 (13182)

A. COSTA ARAUJO
Rua da Constituição n. 78
Junto á Praça da Republica — Teleph. Central, 4450
MADEIRAS E MATERIAES DE CONSTRUCÇÕES
Completo sortimento de madeiras serradas em todos os comprimentos, grossuras e qualidades. — PREÇOS MODICOS. (10339)

CASA RIO GRANDE
AGENCIA DE LOTERIAS — Attende a qualquer pedido de bilhetes de loterias. PEREIRA & COELHOS — Caixa postal n. 160 — Rua Sachet, 30. RIO DE JANEIRO (17875)

LOTERIA DO RIO GRANDE DO SUL
Unica que distribue 75 % em premios
AMANHÃ
100:000$000
INTEIRO, 30$000—DECIMOS, 3$000
Jogam sómente 18.000 bilhetes

As pessoas idosas ou não
que têm a bexiga preguiçosa e cuja urina se decompõe facilmente devido á retenção, encontram na **UROFORMINA DE GIFFONI**, um verdadeiro **ESPECIFICO**, porque ella não só facilita e augmenta a **DIURESE**, como desinfecta a **BEXIGA** e a **URINA**, evitando a fermentação desta e a infecção do organismo pelos productos dessa decomposição. Numerosos attestados dos mais notaveis clinicos provam a sua efficacia.
Encontra-se nas boas drogarias e pharmacias da capital e dos Estados, e no Deposito: **DROGARIA GIFFONI** — Rua 1º de Março n. 17. (12608)

SORTES GRANDES
Centro Loterico
R. SACHET, 4 (17749)

SEM INJECÇÕES — **SEM INJECÇÕES** — **Gono-celle**
Cura-se em poucos dias a Gonorrhéa ou outro qualquer corrimento com o uso do GONOCELLE; não tem dieta nem affecta aos intestinos. E' em tablettes, por isso torna-se facil seu uso. Preço 2$000. Deposito, Sete de Setembro 61 — CASA HUBER. (4886)

"URIC"
EM TABLETTES
Pharmaceutico Theophilo de Andrade. Medicamento homœopatha que dissolve e expelle o acido urico, empregado nas dores dos rins, arthritismo, calculos, areias, bilis, artereo-sclerose, obesidade, gotta, eczemas e todas as perturbações do apparelho urinario. Não tem dieta. Drogarias Baptista, Huber, Pacheco e Granado & C. Preço, 2$500. (4981)

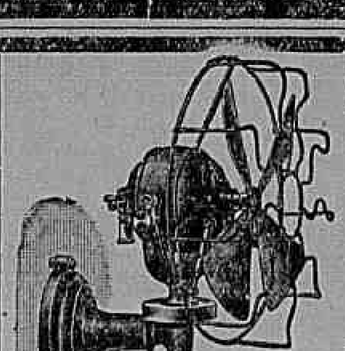

VENTILADORES
GE e MARELLI
Companhia Nacional de Electricidade
Rua da Quitanda, 45
(18170)

CREOLISOL
(Marca Registrada)
O MELHOR DESINFECTANTE PARA CASAS, ESTABULOS, COCHEIRAS, ETC.
Poderoso desinfectante empregado com resultados garantidos para tratamento do gado na cura das bicheiras, feridas e molestias infecciosas.
Rivalisa com qualquer producto estrangeiro.
ADOPTADO PELO SERVIÇO SANITARIO DO ESTADO DE S. PAULO e PELA SAUDE PUBLICA DO RIO DE JANEIRO.
E, vidros e latas de 1 kg., latas de 20 kgs. e vidros de 100 grammas.
ESTABELECIMENTOS CHIMICOS INDUSTRIAES "AMERICA" — Rua Alfredo Maia, 23 — Caixa Postal, 1935 — S. PAULO. (17870)

RAIOS X
Consulta com exame pelos Raios X, 25$000, para o diagnostico e tratamento das doenças do estomago intestinos, figado, pulmões, coração, rins, ossos, etc. — Photographias, 60$000. — DR. JORGE A. FRANCO 15, Largo da Carioca, das 2 ás 5, todos os dias. Tel.: C. 3128. (3128)

Soffreis de gonorrhéa?
Quantos e quantos remedios tendes usado sem obter resultado algum! Experimentae o ANTI GONORRHEAL DE PEREZ, que não vos falhará na cura certa das gonorrhéas, flores brancas, cancros, etc., etc. Cura ambos os sexos. Frasco, 5$. Damos informações a quem as pedir, conservando a maior reserva possivel. Independente de compra. Pharmacia e drogaria S. Bento, largo de S. Bento — São Paulo. (12086)

COFRE NACIONAL
CONTRA FACTOS NÃO HA ARGUMENTOS
Com mais este incendio o Cofre marca NACIONAL leva a tranquillidade a todos que destinguiram-n'o com a sua preferencia, pois as provas de resistencia ao fogo, já são tantas que o collocam á vanguarda das grandes marcas estrangeiras.
—:— COFRE NACIONAL —:—
Vaz Salleiro & Ca.
Fabrica: Rua Sen. Pompeu, 19 — Rua do Rosario, 68. (12525)

MORTE AOS MOSQUITOS
(Velinhas Japonezas)
Infalliveis na destruição dos mosquitos e das moscas
"MISTURA IDEAL"
Cereaes escrupulosamente escolhidos. (Aveia, cevada, centeio e trigo).
CASA DA INDIA
Mendes, Raupp & Martins
Rua do Ouvidor, 57 (13500)

CLINICA CIRURGICA
Dr. Crissiuma Filho, membro da Academia e cirurgião da Santa Casa com longa pratica e frequencia dos hospitaes da Europa, dispondo de instrumentos e installações apropriadas, trata com especialidade as doenças dos apparelhos urinarios e da geração do homem e da mulher. Tratamento especial dos estreitamentos da urethra e hydroceles sem operação cortante, dos tumores do ventre e seios. Cura radical das hernias, hemorrhoidas e fistulas. Operações em geral.
Consultas com hora marcada diariamente ás 14 horas. Rua Rodrigo Silva 7. Encarrega-se de embalsamentos. CASA DE SAUDE DR. CRISSIUMA FILHO, Rua do Riachuelo n. 302. (12737)

Quereis ganhar no minimo 500$ a 1.000$ por mez?

Novidade ainda não explorada no Brasil. Lucros enormes, capital insignificante, freguezia illimitada na capital ou nas cidades do interior. Negocio esplendido a qualquer pessoa e especialmente aos sr. OURIVES, RELOJOEIROS, DENTISTAS, PHOTOGRAPHOS, MECANICOS, ARMEIROS e ELECTRICISTAS. Seja o primeiro em sua localidade, escreva-nos mandando o seu endereço ou venha pessoalmente em nosso escriptorio, que lhe daremos informações detalhadas. — A. Castanho — Ladeira de Santa Ephigenia, n. 15, sobrado — S. PAULO — Estado de S. Paulo. (8915)

Azeite finissimo
Quereis usar na vossa cozinha azeite de oliveira, finissimo, tanto quanto possa ser exigido como realmente superior? Procurae na CASA CARVALHO e na dos srs. LOPES FERNANDES & COMP. o azeite francez marca PAX, em latas de 1 e 2 litros, e em bellissimas garrafas de 1/2 e de um litro. (J 8854)

TERRAS A VENDA
Vendem-se, no municipio de Bananal, S. Paulo, 800 a 1000 alqueires de terras, de 100 x 100, optimas para cultura e criação. Tem grande extensão em mattas virgens e boas pastagens. São regadas por abundantes aguadas. Ficam distantes 12 kilometros da Central e egual distancia da Oeste de Minas. Para melhores informações, dirijam-se os interessados ao sr. Fernando, na redacção deste jornal. (17921)

CAXAMBU'
Hotel Alliança
Tem muitos commodos vasios. Acceita encommendas com urgencia. (16408)

COQUELUCHE
Cura garantida com a Coqueluchina. Deposito Campos Heitor & Cia. Rua Uruguayana n. 35. (L 16518)

Carteiras de identidade
Passaportes. Folhas corridas. Certidões de edade. Justificações. Naturalizações. Divorcios. Papeis para a Capitania do Porto. Requerimentos, Petições, etc. Rua dos Invalidos n. 66, A. (J 12392)

Terreno — Santa Thereza
Vende-se um esplendido á rua Joaquim Murtinho, bem situado e com linda vista: mede 22 x 50; cartas ao proprietario á caixa postal n. 1705. (J 11818)

GARAGE ENGENHO VELHO
RUA HADDOCK LOBO N. 244
TELEPHONE VILLA 4585
Estadias — Material para consumo de automoveis — BOX mediante ajuste especial. (J 11813)

"ULCERAS"
Tratamento efficaz e scientifico
Methodo pessoal
— DR. ARAUJO GOMES —
Rua dos Andradas 52, sobrado
De 1 ás 3 horas. (17927)

"915 Homœopatha"
EM TABLETTES
Dynamização em primeira centesimal do 914 (Neo-Salvarsan), pelo pharmaceutico Theophilo de Andrade. Empregado contra a SYPHILIS, em todas as suas manifestações, taes como: rheumatismo, feridas, manchas da pelle, eczemas, empingens, espinhas, escrophulas, darthros, erysipelas, bubões, tumores, etc. Não tem dieta. Preço 2$500. Granado & C., Pacheco, Casa Huber, Baptista e Granado & Filhos. (4866)

Quinta e sexta feiras santas — o grande film mystico Redempção de Maria Magdalena por Diana Karenne

ODEON

Companhia Brasil Cinematographica

F. SERRADOR, Presidente

Dia 28 Um film da Goldwin **Inspiração** por MAE MARSH

Continuando a proporcionar a maior variedade de films, quer em fabricas, quer em proveniencia, quer em artistas, hoje cabe a vez a um

Um novo programma ODEON

em que damos um trabalho da

WORLD PICTURES

que nos dá um GRANDE ROMANCE SOCIAL LUXUOSO

Más Companhias

romance moderno em que se vê uma mulher honesta e bôa, presa ás garras de más companhias ser levada a rolar o abysmo que a leva á infelicidade

Drama em 5 partes, de enredo lindo e mise-en-scéne luxuosa e magnifica

Interpretação de uma bella mulher-artista

Katherine Osterman

de actor de pulso

A. MACDONALD

e da galante e celebre artistinha

Katherine Lee

Cada programma do ODEON é mais um successo

No programma mais um numero do interessante magazine

Gaumont-Actualidades

A seguir o sensacional film em séries da **Gaumont**

AS DUAS GAROTAS DE PARIS

em 12 episodios

CINEMA AVENIDA

Dois salões de projecção. Os mais celebres films do mundo, os da PARAMOUNT-ARTCRAFT

HOJE, **uma das quatro musas americanas, a interessante e sempre travessa creadora de heroinas inesqueciveis**

DOROTHY GISH

em cinco actos curiosissimos da Paramount-Artcraft

REMODELANDO SEU MARIDO

A historia daquella que, tendo apanhado o esposo em varias contravenções matrimoniaes, consegue fazer delle, mais tarde, o modelo dos consortes.

Uma obra que constitue um dos maiores exitos de Dorothy Gish e foi delineada e dirigida pela não menos notavel LILIAN GISH, irmã da estrella e inegualavel artista.

Completando o programma:

NUM BECCO SEM SAHIDA

Dois actos para rir Paramount-Mac Sennett

No proximo mez, emfim, o monumento da moderna cinematographia

Geraldine Farrar em A mulher que Deus esqueceu

GAUMONT e FOX VIVIAN MARTIN

• PATHE' •

VIVIAN MARTIN SUNSHINE FOX

HOJE — *Gaumont Co. e Fox num so programma* — HOJE

A radiante gracilidade e attrahente belleza da applaudida

VIVIAN MARTIN

Nos seis actos apresentados com artistico esmero por GAUMONT Co.

MARIDOS E ESPOSAS

Sem contestação offerece-se uma formula inedita do estudo, pelo romance detalhado nos mil incidentes da vida e um ambiente de calma, paz e belleza agreste. Chocam-se educações humanas attrahidas pelo amor, porém oppondo odios superficiaes originarios da propria indole basica.

Faustosa enscenação — Jardins de poeticos encantos — Critica aos retrogrados — Alegria e malicia em cada scena — Romantismo em cada acto

Execução impeccavel

MARIDOS E ESPOSAS

GAUMONT apresenta o espectaculo modelar hodierno. O conflicto do amor e da sociedade é eterno e repete-se em todas as gerações em varios ambientes, porém sempre com a mesma acuidade.

E no mesmo programma FOX SUNSHINE COMEDY apresenta

❀ VICIOS E VICIOSOS ❀

Dois actos excentricos e estapafurdios em que a execução fantastica dos recursos, corre parelhos com as idéas comicas, realçadas pelas formosas «girls» Sunshine.

Meia hora de ininterrupta alegria que registra um **SUCCESSO** da FOX SUNSHINE.

O mais luxuoso, confortavel e hygienico cinema desta capital. O ponto predilecto das exmas familias

CINEMA CENTRAL

Av. Rio Branco 166-168 — Teleph. 4218 C. — Empresa Pinfildi

Quinta e Sexta Christo o Redemptor

HOJE O melhor film que vossos olhos ja viram. Um portento de technica. A apotheose do luxo e da arte

A SOBERANA DO MUNDO

Interpretação da famosa etoile germanica

MIA MAY

A genial actriz e mulher das mais lindas, que enche com a sua figura de arrogante elegancia essa hora de encantamento e supremo goso artistico

Luxo, arte, technica, explendor, magnificencia

Um desafio a todas as concepções cinematographicas passadas, presentes e futuras

Nada menos de 30.000 pessoas tomam parte no desempenho deste film grandioso, film cheio de peripecias emocionantes

Como extra **SEMANA MESSTER**

Ultimo numero

Film extra da May Film, exclusividade de Rombauer & C.

Estão suspensas as entradas de favor, excepto as do Lyceu, até 4. Feira

Sabbado — Um programma interessante. **As aventuras do Cap. Hansen**, producção allemã. **Chico Boia e Carlitos**, em **Um campeonato de box**

Breve — **Sumurun, POLA NEGRI**

5ª e 6ª FEIRA

Como nos annos anteriores, o

CINEMA CENTRAL

associando-se ao sentimento religioso da população carioca fará passar em sua tela a tragedia do Golgotha em que pereceu a sublime figura do Redemptor da Humanidade

Christo, o Redemptor

Vida, Paixão e Morte de N. S. Jesus Christo

Film colorido da Casa Pathé Fréres, cantado a 16 vozes, solos por um soprano lyrico, com musicas sacras adequadas

O mais proprio espectaculo do dia

Orchestra de 18 professores. Verdadeiro espectaculo lyrico

Prêços communs

ELECTRO-BALL CINEMA

Empreza Brasileira de Diversões

51, Rua Visconde do Rio Branco, 51

A mais popular e querida casa de diversoes desta capital

HOJE —:— PROGRAMMA NOVO —:— HOJE

OS COAGIDOS

Drama em cinco partes

Protagonista: **N. Warren Kerrigan**

Ping-Pong, Bilhares e outras diversões — Artistica e abundante illuminação electrica

BANDA DE MUSICA MILITAR.

Ao ELECTRO BALL-CINEMA

As diversões começarão ás 5 horas da tarde 12629

CINEMA PRIMOR

Empresa Celestino de Abreu

Avenida Passos, 119. Tel. N. 5934

HOJE — 21 março de 1921 — HOJE

1º film — MANSA BRAVURA — Desenhos animados da Paramount.

Continuação do grandioso film em séries

BARRABA'S

11º episodio — 3 partes

No mesmo programma apresentaremos Enid Bennett a seductora estrella da Paramount no grandioso drama

A CENSURA

5 actos

Quarta-feira — "O marquez de Lorma".

Quinta-feira — A Vida de Christo. Film colorido e cantado — 5 actos, e "Baile á phantasia", film da Fox — 5 actos. (J 11986)

CINEMA OLYMPIA

RUA VISCONDE RIO BRANCO, 53 — Teleph. Cent. 5657

HOJE — UM NOVO PROGRAMMA VARIADISSIMO — HOJE

Apresentamos da Paramount a ultima producção interpretada pelo sympathico galã WALLACE REID, o apreciavel sportman interessantissimo, em:

O Dansarino Maluco

5 actos sensacionaes sobresaindo o quadro — A Dansa dos Apaches.

No mesmo programma apresentamos em continuação

O Conde de Monte Christo

4ª época — SIMBAD, O MARITIMO — 5 actos.

Ainda neste programma a engraçadissima comedia

Dr. Jalapa

2 actos extraordinariamente comicos pelo famoso CHICO BOIA.

QUARTA-FEIRA — "A menina da Tia Mahrem" — Producção allemã, em 5 actos e "Semana Messter" — Novidades mundiaes. (J 11976)

AGENCIA GERAL CINEMATOGRAPHICA CLAUDE DARLOT

HOJE, EMFIM, *A Confissão* Film religioso

CINE PALAIS

HOJE, EMFIM, *A Confissão* Film emocionante

«No silencio sagrado do Templo Catholico Romano, encontrareis sempre um balsamo sublime para as vossas dores, uma palavra de perdão para as vossas culpas. E o sacerdote, a quem abrirdes a vossa alma, jámais as revelará, pois o sigillo da confissão é inviolavel».

Nesta semana, que recorda as dores e angustias do Salvador da Humanidade, nenhum outro film mais fundamente falaria ao coração catholico que o que hoje o PALAIS apresenta, emfim, ao grande publico carioca.

A CONFISSÃO

Sete longos e extraordinarios actos, editados pela Sociedade de Artes Catholica Norte Americana, que desenrolam a tragica odysséa de um ministro de Deus, que, embora veja o seu irmão prestes a subir ao patibulo, nem por um momento pensa em trahir o sigillo da Confissão, revelando a verdade que poderia salval-o.

A Confissão **foi approvado e recommendado pelo Centro da Bôa Imprensa e elogiado pelo illustre Frei Pedro Sinzig O. F. M.**

Uma obra que mereceu os applausos e os elogios de dois grandes principes da Egreja, os Cardeaes MERCIER e O' CONNOR, arcebispos de Malines e de Boston.

Interprete principal — HENRY WALTHALL

PARISIENSE E TRIANON

Grande Empresa Cinematographica

J. R. STAFFA & C.

FILMS ECLIPSE PARIS

O ponto preferido pela élite carioca

Os mais luxuosos, confortaveis e hygienicos salões cinematographicos da Avenida.

HOJE — Segunda-feira, 21 de Março de 1921 — **HOJE**

De novo se impõe, por ser superior a todos, o nosso maravilhoso programma

Apresentação da mais formosa e elegante das modernas actrizes parisienses

Genoveva Felix

A BORBOLETA AZUL

Mimoso romance symbolico, em 1 prologo e 5 partes, da fabrica ECLYPSE, de Paris

O MAIOR SUCCESSO

Luxo, Arte, Belleza, Explendor

Genoveva Felix participa ás distinctas frequentadoras do **Parisiense** e do **Trianon** que exhibirá neste drama a sua riquissima collecção de modernas «toilettes».

HOJE Preços communs HOJE

No mesmo programma:

Semana Messter n. 26

O mais acreditado flagrante dos ultimos acontecimentos mundiaes de maior successo.

QUINTA e SEXTA-FEIRA SANTAS: A VIDA DE CHRISTO — Film colorido — com acompanhamento de coros e musica sacra.

Nova edição, em tudo differente das primeiras, da conceituada fabrica PATHE'-COLOR, de Paris.

SABBADO e DOMINGO — SÓMENTE 2 DIAS — Para satisfazer a innumeraveis pedidos — Sensacional "réprise" do celebre film MIARKA, A FILHA DA URSA. Interpretado pela famosa actriz RÉJANE.

NA PROXIMA SEMANA

Um lindo conto inedito d'*As Mil e Uma Noites*

A SULTANA DO AMOR

MIMOSO FILM COLORIDO

Protagonista — **FRANCE DHELIA**